



บริษัท เอ็ม อี ที จำกัด MET CO.,LTD.

หน้า 1/1

36/659 หมู่ 6 ต.บางรักพัฒนา อ.บางบัวทอง จ. นนทบุรี 11110

36/659 Moo 6, Tambon Bangrakpattana, Amphoe Bangbuatong, Changwat Nonthaburi 11110

Tel : 0 2920 1458-9 Fax : 0 2920 1460 E-mail : met\_jj@yahoo.com

ต้นฉบับ

REF.NO. : PM 65/0452

REPORT NO. : 041094/2022

## รายงานผลการวิเคราะห์

ชื่อลูกค้า	:	บริษัท พี.เอส.ซี. สตาร์ช โปรดักส์ จำกัด (มหาชน)
สถานที่	:	999 หมู่ 5 ตำบลหนองใหญ่ อำเภอนางรอง จังหวัดบุรีรัมย์ 20190
ผู้ประสานงาน	:	แผนกสิ่งแวดล้อม
ข้อมูลการติดต่อ	:	

วันที่เก็บตัวอย่าง	:	25/04/2565	วันที่รายงานผล	:	12/05/2565
วันที่รับตัวอย่าง	:	05/05/2565	เจ้าหน้าที่เก็บตัวอย่าง	:	
วันที่วิเคราะห์	:	05-09/05/2565	เจ้าหน้าที่ทดสอบ	:	-

จุดเก็บตัวอย่าง						
โรง 2 ชั้น 1 บริเวณหม้อต้มข้าว; <div></div>						
เวลา (น.)	ลักษณะงาน	ระดับความร้อน			ผลการวิเคราะห์	
		NWB	DB	GT	WBGT	WBGT (Average)
09:55-11:55	ควบคุมการทำงานของหม้อต้ม	23.8	33.9	34.8	30.6	30.6
มาตรฐาน		-	-	-	32	
หน่วย		°C				

หมายเหตุ : Sampling Method = ACGIH Method  
WBGT = อุณหภูมิความร้อนในบริเวณที่ปฏิบัติงาน  
GT = อุณหภูมิที่อ่านค่าจากโกลบเทอร์โมมิเตอร์  
DB = อุณหภูมิที่อ่านค่าจากเทอร์โมมิเตอร์กระเปาะแห้ง  
NWB = อุณหภูมิที่อ่านค่าจากเทอร์โมมิเตอร์กระเปาะเปียกตามธรรมชาติ  
มาตรฐาน : กฎกระทรวงแรงงาน เรื่อง กำหนดมาตรฐานในการบริหาร จัดการ และดำเนินการด้านความปลอดภัย อาชีวอนามัย และสภาพแวดล้อมในการทำงานเกี่ยวกับความร้อน แสงสว่างและเสียง พ.ศ. 2559

Measurement Staff and Analyst

12/05/2565

\*\*\*\*\*

ผลวิเคราะห์นี้รับรองเฉพาะตัวอย่างที่ได้ทำการวิเคราะห์ผลทดสอบว่าทดสอบตามตัวอย่างที่ได้รับเท่านั้น

ห้ามคัดลอกหรือทำสำเนารายงานผลการวิเคราะห์เพียงบางส่วนโดยไม่ได้รับอนุญาตจากห้องปฏิบัติการเป็นลายลักษณ์อักษร



REF.NO. : PM 65/0452

REPORT NO. : 041095/2022

## รายงานผลการวิเคราะห์

ชื่อลูกค้า	:	บริษัท พี.เอส.ซี. สตาร์ช โปรดักส์ จำกัด (มหาชน)
สถานที่	:	999 หมู่ 5 ตำบลหนองใหญ่ อำเภอนางรอง จังหวัดบุรีรัมย์ 20190
ผู้ประสานงาน	:	แผนกสิ่งแวดล้อม
ข้อมูลการติดต่อ	:	

วันที่เก็บตัวอย่าง	:	25/04/2565	วันที่รายงานผล	:	12/05/2565
วันที่รับตัวอย่าง	:	05/05/2565	เจ้าหน้าที่เก็บตัวอย่าง	:	
วันที่วิเคราะห์	:	05-09/05/2565	เจ้าหน้าที่ทดสอบ	:	-

จุดเก็บตัวอย่าง						
โรง 2 ชั้น 2 บริเวณหม้อต้มข้าว;						
เวลา (น.)	ลักษณะงาน	ระดับความร้อน			ผลการวิเคราะห์	
		NWB	DB	GT	WBGT	WBGT (Average)
09:56-11:56	ควบคุมการทำงานของหม้อต้ม	23.8	34.1	35.4	30.8	30.8
มาตรฐาน		-	-	-	32	
หน่วย		°C				

- หมายเหตุ : Sampling Method = ACGIH Method
- WBGT = อุณหภูมิความร้อนในบริเวณที่ปฏิบัติงาน
- GT = อุณหภูมิที่อ่านค่าจากเทอร์โมมิเตอร์
- DB = อุณหภูมิที่อ่านค่าจากเทอร์โมมิเตอร์กระเปาะแห้ง
- NWB = อุณหภูมิที่อ่านค่าจากเทอร์โมมิเตอร์กระเปาะเปียกตามธรรมชาติ
- มาตรฐาน : กฎกระทรวงแรงงาน เรื่อง กำหนดมาตรฐานในการบริหาร จัดการ และดำเนินการด้านความปลอดภัย อาชีวอนามัย และสภาพแวดล้อมในการทำงานเกี่ยวกับความร้อน แสงสว่างและเสียง พ.ศ. 2559

Measurement Staff and Analyst

12/05/2565

\*\*\*\*\*

ผลวิเคราะห์นี้รับรองเฉพาะตัวอย่างที่ได้ทำการวิเคราะห์ผลทดสอบว่าทดสอบตามตัวอย่างที่ได้รับเท่านั้น

ห้ามคัดลอกหรือทำสำเนารายงานผลการวิเคราะห์เพียงบางส่วนโดยไม่ได้รับอนุญาตจากห้องปฏิบัติการเป็นลายลักษณ์อักษร



บริษัท เอ็ม อี ที จำกัด MET CO.,LTD.

หน้า 1/1

36/659 หมู่ 6 ต.บางรักพัฒนา อ.บางบัวทอง จ. นนทบุรี 11110

36/659 Moo 6, Tambon Bangrakpattana, Amphoe Bangbuatong, Changwat Nonthaburi 11110

Tel : 0 2920 1458-9 Fax : 0 2920 1460 E-mail : met\_jj@yahoo.com

ต้นฉบับ

REF.NO. : PM 65/0452

REPORT NO. : 041096/2022

## รายงานผลการวิเคราะห์

ชื่อลูกค้า	:	บริษัท พี.เอส.ซี. สตาร์ช โปรดักส์ จำกัด (มหาชน)				
สถานที่	:	999 หมู่ 5 ตำบลหนองใหญ่ อำเภอนางรองใหญ่ จังหวัดชลบุรี 20190				
ผู้ประสานงาน	:	แผนกสิ่งแวดล้อม				
ข้อมูลการติดต่อ	:					
วันที่เก็บตัวอย่าง	:	25/04/2565	วันที่รายงานผล	:	12/05/2565	
วันที่รับตัวอย่าง	:	05/05/2565	เจ้าหน้าที่เก็บตัวอย่าง	:		
วันที่วิเคราะห์	:	05-09/05/2565	เจ้าหน้าที่ทดสอบ	:	-	
จุดเก็บตัวอย่าง						
โรง 2 ชั้น 2 บริเวณหม้อต้มข้าว;						
เวลา (น.)	ลักษณะงาน	ระดับความร้อน			ผลการวิเคราะห์	
		NWB	DB	GT	WBGT	WBGT (Average)
09:57-11:57	ควบคุมการทำงานของหม้อต้ม	28.8	34.2	35.5	30.8	30.8
มาตรฐาน		-	-	-	32	
หน่วย		°C				

หมายเหตุ : Sampling Method = ACGIH Method

WBGT = อุณหภูมิความร้อนในบริเวณที่ปฏิบัติงาน

GT = อุณหภูมิที่อ่านค่าจากเทอร์โมมิเตอร์

DB = อุณหภูมิที่อ่านค่าจากเทอร์โมมิเตอร์กระเปาะแห้ง

NWB = อุณหภูมิที่อ่านค่าจากเทอร์โมมิเตอร์กระเปาะเปียกตามธรรมชาติ

มาตรฐาน : กฎกระทรวงแรงงาน เรื่อง กำหนดมาตรฐานในการบริหาร จัดการ และดำเนินการด้านความปลอดภัย อาชีวอนามัย และสภาพแวดล้อมในการทำงานเกี่ยวกับความร้อน แสงสว่างและเสียง พ.ศ. 2559

Measurement Staff and Analyst

12/05/2565

\*\*\*\*\*

ผลวิเคราะห์นี้รับรองเฉพาะตัวอย่างที่ได้ทำการวิเคราะห์ผลทดสอบว่าทดสอบตามตัวอย่างที่ได้รับเท่านั้น  
ห้ามคัดลอกหรือทำสำเนารายงานผลการวิเคราะห์เพียงบางส่วนโดยไม่ได้รับอนุญาตจากห้องปฏิบัติการเป็นลายลักษณ์อักษร



บริษัท เอ็ม อี ที จำกัด MET CO.,LTD.

หน้า 1/1

36/659 หมู่ 6 ต.บางรักพัฒนา อ.บางบัวทอง จ. นนทบุรี 11110

36/659 Moo 6, Tambon Bangrakpattana, Amphoe Bangbuatong, Changwat Nonthaburi 11110

Tel : 0 2920 1458-9 Fax : 0 2920 1460 E-mail : met\_jj@yahoo.com

ต้นฉบับ

REF.NO. : PM 65/0452

REPORT NO. : 041097/2022

## รายงานผลการวิเคราะห์

ชื่อลูกค้า	:	บริษัท พี.เอส.ซี. สตาร์ช โปรดักส์ จำกัด (มหาชน)				
สถานที่	:	999 หมู่ 5 ตำบลหนองใหญ่ อำเภอนางรองใหญ่ จังหวัดชลบุรี 20190				
ผู้ประสานงาน	:	แผนกสิ่งแวดล้อม				
ข้อมูลการติดต่อ	:					
วันที่เก็บตัวอย่าง	:	25/04/2565	วันที่รายงานผล	:	12/05/2565	
วันที่รับตัวอย่าง	:	05/05/2565	เจ้าหน้าที่เก็บตัวอย่าง	:		
วันที่วิเคราะห์	:	05-09/05/2565	เจ้าหน้าที่ทดสอบ	:	-	
จุดเก็บตัวอย่าง						
โรง 2 ชั้น 3 บริเวณหม้อต้มข้าว:						
เวลา (น.)	ลักษณะงาน	ระดับความร้อน			ผลการวิเคราะห์	
		NWB	DB	GT	WBGT	WBGT (Average)
09:58-11:58	ควบคุมการทำงานของหม้อต้ม	23.8	34.4	35.8	30.9	30.9
มาตรฐาน		-	-	-	32	
หน่วย		°C				

หมายเหตุ : Sampling Method = ACGIH Method  
WBGT = อุณหภูมิความร้อนในบริเวณที่ปฏิบัติงาน  
GT = อุณหภูมิที่อ่านค่าจากโกลบเทอร์โมมิเตอร์  
DB = อุณหภูมิที่อ่านค่าจากเทอร์โมมิเตอร์กระเปาะแห้ง  
NWB = อุณหภูมิที่อ่านค่าจากเทอร์โมมิเตอร์กระเปาะเปียกตามธรรมชาติ  
มาตรฐาน : กฎกระทรวงแรงงาน เรื่อง กำหนดมาตรฐานในการบริหาร จัดการ และดำเนินการด้านความปลอดภัย อาชีวอนามัย และสภาพแวดล้อมในการทำงานเกี่ยวกับความร้อน แสงสว่างและเสียง พ.ศ. 2559

Measurement Staff and Analyst

12/05/2565

\*\*\*\*\*

ผลวิเคราะห์นี้รับรองเฉพาะตัวอย่างที่ได้ทำการวิเคราะห์ผลทดสอบว่าทดสอบตามตัวอย่างที่ได้รับเท่านั้น

ห้ามคัดลอกหรือทำสำเนารายงานผลการวิเคราะห์เพียงบางส่วนโดยไม่ได้รับอนุญาตจากห้องปฏิบัติการเป็นลายลักษณ์อักษร





บริษัท เอ็ม อี ที จำกัด MET CO.,LTD.

หน้า 1/1

36/659 หมู่ 6 ต.บางรักพัฒนา อ.บางบัวทอง จ. นนทบุรี 11110

36/659 Moo 6, Tambon Bangrakpattana, Amphoe Bangbuatong, Changwat Nonthaburi 11110

Tel : 0 2920 1458-9 Fax : 0 2920 1460 E-mail : met\_jj@yahoo.com

ต้นฉบับ

REF.NO. : PM 65/0452

REPORT NO. : 041098/2022

## รายงานผลการวิเคราะห์

ชื่อลูกค้า	:	บริษัท พี.เอส.ซี. สตาร์ช โปรดักส์ จำกัด (มหาชน)				
สถานที่	:	999 หมู่ 5 ตำบลหนองใหญ่ อำเภอนองใหญ่ จังหวัดชลบุรี 20190				
ผู้ประสานงาน	:	แผนกสิ่งแวดล้อม				
ข้อมูลการติดต่อ	:					
วันที่เก็บตัวอย่าง	:	27/04/2565	วันที่รายงานผล	:	12/05/2565	
วันที่รับตัวอย่าง	:	05/05/2565	เจ้าหน้าที่เก็บตัวอย่าง	:		
วันที่วิเคราะห์	:	05-09/05/2565	เจ้าหน้าที่ทดสอบ	:	-	
จุดเก็บตัวอย่าง						
โรง 2 ชั้น 3 บริเวณหม้อต้มขาว;						
เวลา (น.)	ลักษณะงาน	ระดับความร้อน			ผลการวิเคราะห์	
		NWB	DB	GT	WBGT	WBGT (Average)
09:59-11:59	ควบคุมการทำงานของหม้อต้ม	23.8	34.5	35.9	30.9	30.9
มาตรฐาน		-	-	-	32	
หน่วย		°C				

หมายเหตุ : Sampling Method = ACGIH Method

WBGT = อุณหภูมิความร้อนในบริเวณที่ปฏิบัติงาน

GT = อุณหภูมิที่อ่านค่าจากโกลบเทอร์โมมิเตอร์

DB = อุณหภูมิที่อ่านค่าจากเทอร์โมมิเตอร์กระเปาะแห้ง

NWB = อุณหภูมิที่อ่านค่าจากเทอร์โมมิเตอร์กระเปาะเปียกตามธรรมชาติ

มาตรฐาน : กฎกระทรวงแรงงาน เรื่อง กำหนดมาตรฐานในการบริหาร จัดการ และดำเนินการด้านความปลอดภัย อาชีวอนามัย และสภาพแวดล้อมในการทำงานเกี่ยวกับความร้อน แสงสว่างและเสียง พ.ศ. 2559

Measurement Staff and Analyst

12/05/2565

\*\*\*\*\*

ผลวิเคราะห์นี้รับรองเฉพาะตัวอย่างที่ได้ทำการวิเคราะห์ผลทดสอบว่าทดสอบตามตัวอย่างที่ได้รับเท่านั้น

ห้ามคัดลอกหรือทำสำเนารายงานผลการวิเคราะห์เพียงบางส่วนโดยไม่ได้รับอนุญาตจากห้องปฏิบัติการเป็นลายลักษณ์อักษร



บริษัท เอ็ม อี ที จำกัด MET CO.,LTD.

หน้า 1/1

36/659 หมู่ 6 ต.บางรักพัฒนา อ.บางบัวทอง จ. นนทบุรี 11110

36/659 Moo 6, Tambon Bangrakpattana, Amphoe Bangbuatong, Changwat Nonthaburi 11110

Tel : 0 2920 1458-9 Fax : 0 2920 1460 E-mail : met\_jj@yahoo.com

ต้นฉบับ

REF.NO. : PM 65/0452

REPORT NO. : 041099/2022

## รายงานผลการวิเคราะห์

ชื่อลูกค้า	:	บริษัท พี.เอส.ซี. สตาร์ช โปรดักส์ จำกัด (มหาชน)				
สถานที่	:	999 หมู่ 5 ตำบลหนองใหญ่ อำเภอนางรองใหญ่ จังหวัดชลบุรี 20190				
ผู้ประสานงาน	:	แผนกสิ่งแวดล้อม				
ข้อมูลการติดต่อ	:					
วันที่เก็บตัวอย่าง	:	27/04/2565	วันที่รายงานผล	:	12/05/2565	
วันที่รับตัวอย่าง	:	05/05/2565	เจ้าหน้าที่เก็บตัวอย่าง	:		
วันที่วิเคราะห์	:	05-09/05/2565	เจ้าหน้าที่ทดสอบ	:	-	
จุดเก็บตัวอย่าง						
โรง 3 บริเวณหม้อเคียว 5 step;						
เวลา (น.)	ลักษณะงาน	ระดับความร้อน			ผลการวิเคราะห์	
		NWB	DB	GT	WBGT	WBGT (Average)
13:30-15:30	ควบคุมการทำงานของหม้อเคียว	28.5	34.0	35.2	30.5	30.5
มาตรฐาน		-	-	-	32	
หน่วย		°C				

หมายเหตุ : Sampling Method = ACGIH Method

WBGT = อุณหภูมิความร้อนในบริเวณที่ปฏิบัติงาน

GT = อุณหภูมิที่อ่านค่าจากเทอร์โมมิเตอร์

DB = อุณหภูมิที่อ่านค่าจากเทอร์โมมิเตอร์กระเปาะแห้ง

NWB = อุณหภูมิที่อ่านค่าจากเทอร์โมมิเตอร์กระเปาะเปียกตามธรรมชาติ

มาตรฐาน : กฎกระทรวงแรงงาน เรื่อง กำหนดมาตรฐานในการบริหาร จัดการ และดำเนินการด้านความปลอดภัย อาชีวอนามัย และสภาพแวดล้อมในการทำงานเกี่ยวกับความร้อน แสงสว่างและเสียง พ.ศ. 2559

Measurement Staff and Analyst

12/05/2565

\*\*\*\*\*

ผลวิเคราะห์นี้รับรองเฉพาะตัวอย่างที่ได้ทำการวิเคราะห์ผลทดสอบว่าทดสอบตามตัวอย่างที่ได้รับเท่านั้น

ห้ามคัดลอกหรือทำสำเนารายงานผลการวิเคราะห์เพียงบางส่วนโดยไม่ได้รับอนุญาตจากห้องปฏิบัติการเป็นลายลักษณ์อักษร



บริษัท เอ็ม อี ที จำกัด MET CO.,LTD.

หน้า 1/1

36/659 หมู่ 6 ต.บางรักพัฒนา อ.บางบัวทอง จ. นนทบุรี 11110

36/659 Moo 6, Tambon Bangrakpattana, Amphoe Bangbuatong, Changwat Nonthaburi 11110

Tel : 0 2920 1458-9 Fax : 0 2920 1460 E-mail : met\_jj@yahoo.com

ต้นฉบับ

REF.NO. : PM 65/0452

REPORT NO. : 041100/2022

## รายงานผลการวิเคราะห์

ชื่อลูกค้า	:	บริษัท พี.เอส.ซี. สตาร์ช โปรดักส์ จำกัด (มหาชน)
สถานที่	:	999 หมู่ 5 ตำบลหนองใหญ่ อำเภอนนทบุรี จังหวัดนนทบุรี 20190
ผู้ประสานงาน	:	แผนกสิ่งแวดล้อม
ข้อมูลการติดต่อ	:	

วันที่เก็บตัวอย่าง	:	27/04/2565	วันที่รายงานผล	:	12/05/2565
วันที่รับตัวอย่าง	:	05/05/2565	เจ้าหน้าที่เก็บตัวอย่าง	:	
วันที่วิเคราะห์	:	05-09/05/2565	เจ้าหน้าที่ทดสอบ	:	-

จุดเก็บตัวอย่าง						
โรง 3 บริเวณหม้อเคี้ยว; <div></div>						
เวลา (น.)	ลักษณะงาน	ระดับความร้อน			ผลการวิเคราะห์	
		NWB	DB	GT	WBGT	WBGT (Average)
13:33-15:33	ควบคุมการทำงานของหม้อเคี้ยว	28.5	33.9	36.2	30.8	30.8
มาตรฐาน		-	-	-	32	
หน่วย		°C				

- หมายเหตุ : Sampling Method = ACGIH Method
- WBGT = อุณหภูมิความร้อนในบริเวณที่ปฏิบัติงาน
- GT = อุณหภูมิที่อ่านค่าจากโกลบเทอร์โมมิเตอร์
- DB = อุณหภูมิที่อ่านค่าจากเทอร์โมมิเตอร์กระเปาะแห้ง
- NWB = อุณหภูมิที่อ่านค่าจากเทอร์โมมิเตอร์กระเปาะเปียกตามธรรมชาติ
- มาตรฐาน : กฎกระทรวงแรงงาน เรื่อง กำหนดมาตรฐานในการบริหาร จัดการ และดำเนินการด้านความปลอดภัย อาชีวอนามัย และสภาพแวดล้อมในการทำงานเกี่ยวกับความร้อน แสงสว่างและเสียง พ.ศ. 2559

  
  
Measurement Staff and Analyst  
12/05/2565

\*\*\*\*\*

ผลวิเคราะห์นี้รับรองเฉพาะตัวอย่างที่ได้ทำการวิเคราะห์ผลทดสอบว่าทดสอบตามตัวอย่างที่ได้รับเท่านั้น  
ห้ามคัดลอกหรือทำสำเนารายงานผลการวิเคราะห์เพียงบางส่วนโดยไม่ได้รับอนุญาตจากห้องปฏิบัติการเป็นลายลักษณ์อักษร



REF.NO. : PM 65/0452

REPORT NO. : 041101/2022

## รายงานผลการวิเคราะห์

ชื่อลูกค้า	:	บริษัท พี.เอส.ซี. สตาร์ช โปรดักส์ จำกัด (มหาชน)
สถานที่	:	999 หมู่ 5 ตำบลหนองใหญ่ อำเภอนนทบุรี จังหวัดนนทบุรี 20190
ผู้ประสานงาน	:	แผนกสิ่งแวดล้อม
ข้อมูลการติดต่อ	:	

วันที่เก็บตัวอย่าง	:	27/04/2565	วันที่รายงานผล	:	12/05/2565
วันที่รับตัวอย่าง	:	05/05/2565	เจ้าหน้าที่เก็บตัวอย่าง	:	
วันที่วิเคราะห์	:	05-09/05/2565	เจ้าหน้าที่ทดสอบ	:	-

จุดเก็บตัวอย่าง						
โรง 3 บริเวณหม้อกรอง						
เวลา (น.)	ลักษณะงาน	ระดับความร้อน			ผลการวิเคราะห์	
		NWB	DB	GT	WBGT	WBGT (Average)
13:35-15:35	ควบคุมการทำงานของหม้อกรอง	28.5	33.8	35.9	30.7	30.7
มาตรฐาน		-	-	-	32	
หน่วย		°C				

- หมายเหตุ : Sampling Method = ACGIH Method
- WBGT = อุณหภูมิความร้อนในบริเวณที่ปฏิบัติงาน
- GT = อุณหภูมิที่อ่านค่าจากโกลบเทอร์โมมิเตอร์
- DB = อุณหภูมิที่อ่านค่าจากเทอร์โมมิเตอร์กระเปาะแห้ง
- NWB = อุณหภูมิที่อ่านค่าจากเทอร์โมมิเตอร์กระเปาะเปียกตามธรรมชาติ
- มาตรฐาน : กฎกระทรวงแรงงาน เรื่อง กำหนดมาตรฐานในการบริหาร จัดการ และดำเนินการด้านความปลอดภัย อาชีวอนามัย และสภาพแวดล้อมในการทำงานเกี่ยวกับความร้อน แสงสว่างและเสียง พ.ศ. 2559

Measurement Staff and Analyst

12/05/2565

\*\*\*\*\*

ผลวิเคราะห์นี้รับรองเฉพาะตัวอย่างที่ได้ทำการวิเคราะห์ผลทดสอบว่าทดสอบตามตัวอย่างที่ได้รับเท่านั้น  
ห้ามคัดลอกหรือทำสำเนารายงานผลการวิเคราะห์เพียงบางส่วนโดยไม่ได้รับอนุญาตจากห้องปฏิบัติการเป็นลายลักษณ์อักษร





บริษัท เอ็ม อี ที จำกัด MET CO.,LTD.

หน้า 1/1

36/659 หมู่ 6 ต.บางรักพัฒนา อ.บางบัวทอง จ. นนทบุรี 11110

36/659 Moo 6, Tambon Bangrakpattana, Amphoe Bangbuatong, Changwat Nonthaburi 11110

Tel : 0 2920 1458-9 Fax : 0 2920 1460 E-mail : met\_jj@yahoo.com

ต้นฉบับ

REF.NO. : PM 65/0452

REPORT NO. : 041102/2022

## รายงานผลการวิเคราะห์

ชื่อลูกค้า	:	บริษัท พี.เอส.ซี. สตาร์ช โปรดักส์ จำกัด (มหาชน)
สถานที่	:	999 หมู่ 5 ตำบลหนองใหญ่ อำเภอนนทบุรี จังหวัดนนทบุรี 20190
ผู้ประสานงาน	:	แผนกสิ่งแวดล้อม
ข้อมูลการติดต่อ	:	

วันที่เก็บตัวอย่าง	:	28/04/2565	วันที่รายงานผล	:	12/05/2565
วันที่รับตัวอย่าง	:	05/05/2565	เจ้าหน้าที่เก็บตัวอย่าง	:	
วันที่วิเคราะห์	:	05-09/05/2565	เจ้าหน้าที่ทดสอบ	:	-

จุดเก็บตัวอย่าง						
โรง 4 บริเวณหม้อเคี้ยว; [REDACTED]						
เวลา (น.)	ลักษณะงาน	ระดับความร้อน			ผลการวิเคราะห์	
		NWB	DB	GT	WBGT	WBGT (Average)
13:37-15:37	ควบคุมการทำงานของหม้อเคี้ยว	23.5	33.6	35.9	30.7	30.7
มาตรฐาน		-	-	-	32	
หน่วย		°C				

หมายเหตุ : Sampling Method = ACGIH Method  
WBGT = อุณหภูมิความร้อนในบริเวณที่ปฏิบัติงาน  
GT = อุณหภูมิที่อ่านค่าจากเทอร์โมมิเตอร์  
DB = อุณหภูมิที่อ่านค่าจากเทอร์โมมิเตอร์กระเปาะแห้ง  
NWB = อุณหภูมิที่อ่านค่าจากเทอร์โมมิเตอร์กระเปาะเปียกตามธรรมชาติ  
มาตรฐาน : กฎกระทรวงแรงงาน เรื่อง กำหนดมาตรฐานในการบริหาร จัดการ และดำเนินการด้านความปลอดภัย อาชีวอนามัย และสภาพแวดล้อมในการทำงานเกี่ยวกับความร้อน แสงสว่างและเสียง พ.ศ. 2559

Measurement Staff and Analyst

12/05/2565

\*\*\*\*\*

ผลวิเคราะห์นี้รับรองเฉพาะตัวอย่างที่ได้ทำการวิเคราะห์ผลทดสอบว่าทดสอบตามตัวอย่างที่ได้รับเท่านั้น  
ห้ามคัดลอกหรือทำสำเนารายงานผลการวิเคราะห์เพียงบางส่วนโดยไม่ได้รับอนุญาตจากห้องปฏิบัติการเป็นลายลักษณ์อักษร



บริษัท เอ็ม อี ที จำกัด MET CO.,LTD.

หน้า 1/1

36/659 หมู่ 6 ต.บางรักพัฒนา อ.บางบัวทอง จ. นนทบุรี 11110

36/659 Moo 6, Tambon Bangrakpattana, Amphoe Bangbuatong, Changwat Nonthaburi 11110

Tel : 0 2920 1458-9 Fax : 0 2920 1460 E-mail : met\_jj@yahoo.com

ต้นฉบับ

REF.NO. : PM 65/0452

REPORT NO. : 041103/2022

## รายงานผลการวิเคราะห์

ชื่อลูกค้า	:	บริษัท พี.เอส.ซี. สตาร์ช โปรดักส์ จำกัด (มหาชน)
สถานที่	:	999 หมู่ 5 ตำบลหนองใหญ่ อำเภอนนทบุรี จังหวัดนนทบุรี 20190
ผู้ประสานงาน	:	แผนกสิ่งแวดล้อม
ข้อมูลการติดต่อ	:	

วันที่เก็บตัวอย่าง	:	28/04/2565	วันที่รายงานผล	:	12/05/2565
วันที่รับตัวอย่าง	:	05/05/2565	เจ้าหน้าที่เก็บตัวอย่าง	:	
วันที่วิเคราะห์	:	05-09/05/2565	เจ้าหน้าที่ทดสอบ	:	-

จุดเก็บตัวอย่าง						
โรง 5 บริเวณซ่อมบำรุง						
เวลา (น.)	ลักษณะงาน	ระดับความร้อน			ผลการวิเคราะห์	
		NWB	DB	GT	WBGT	WBGT (Average)
13:40-15:40	ซ่อมแซมอุปกรณ์	23.0	32.8	34.5	30.0	30.0
มาตรฐาน		-	-	-	32	
หน่วย		°C				

หมายเหตุ : Sampling Method = ACGIH Method  
WBGT = อุณหภูมิความร้อนในบริเวณที่ปฏิบัติงาน  
GT = อุณหภูมิที่อ่านค่าจากโกลบเทอร์โมมิเตอร์  
DB = อุณหภูมิที่อ่านค่าจากเทอร์โมมิเตอร์กระเปาะแห้ง  
NWB = อุณหภูมิที่อ่านค่าจากเทอร์โมมิเตอร์กระเปาะเปียกตามธรรมชาติ  
มาตรฐาน : กฎกระทรวงแรงงาน เรื่อง กำหนดมาตรฐานในการบริหาร จัดการ และดำเนินการด้านความปลอดภัย อาชีวอนามัย และสภาพแวดล้อมในการทำงานเกี่ยวกับความร้อน แสงสว่างและเสียง พ.ศ. 2559

Measurement Staff and Analyst

12/05/2565

\*\*\*\*\*

ผลวิเคราะห์นี้รับรองเฉพาะตัวอย่างที่ได้ทำการวิเคราะห์ผลทดสอบว่าทดสอบตามตัวอย่างที่ได้รับเท่านั้น  
ห้ามคัดลอกหรือทำสำเนารายงานผลการวิเคราะห์เพียงบางส่วนโดยไม่ได้รับอนุญาตจากห้องปฏิบัติการเป็นลายลักษณ์อักษร



บริษัท เอ็ม อี ที จำกัด MET CO.,LTD.

หน้า 1/1

36/659 หมู่ 6 ต.บางรักพัฒนา อ.บางบัวทอง จ. นนทบุรี 11110

36/659 Moo 6, Tambon Bangrakpattana, Amphoe Bangbuatong, Changwat Nonthaburi 11110

Tel : 0 2920 1458-9 Fax : 0 2920 1460 E-mail : met\_jj@yahoo.com

ต้นฉบับ

REF.NO. : PM 65/0452

REPORT NO. : 041104/2022

## รายงานผลการวิเคราะห์

ชื่อลูกค้า	:	บริษัท พี.เอส.ซี. สตาร์ช โปรดักส์ จำกัด (มหาชน)				
สถานที่	:	999 หมู่ 5 ตำบลหนองใหญ่ อำเภอนางรองใหญ่ จังหวัดชลบุรี 20190				
ผู้ประสานงาน	:	แผนกสิ่งแวดล้อม				
ข้อมูลการติดต่อ	:					
วันที่เก็บตัวอย่าง	:	26/04/2565	วันที่รายงานผล	:	12/05/2565	
วันที่รับตัวอย่าง	:	05/05/2565	เจ้าหน้าที่เก็บตัวอย่าง	:		
วันที่วิเคราะห์	:	05-09/05/2565	เจ้าหน้าที่ทดสอบ	:	-	
จุดเก็บตัวอย่าง						
บริเวณเตาไทย ระหว่างเตา 1, 2;						
เวลา (น.)	ลักษณะงาน	ระดับความร้อน			ผลการวิเคราะห์	
		NWB	DB	GT	WBGT	WBGT (Average)
09:50-11:50	ควบคุมการทำงานของเตา	28.6	35.3	37.2	31.2	31.2
มาตรฐาน		-	-	-	32	
หน่วย		°C				

หมายเหตุ : Sampling Method = ACGIH Method  
WBGT = อุณหภูมิความร้อนในบริเวณที่ปฏิบัติงาน  
GT = อุณหภูมิที่อ่านค่าจากเทอร์โมมิเตอร์  
DB = อุณหภูมิที่อ่านค่าจากเทอร์โมมิเตอร์กระเปาะแห้ง  
NWB = อุณหภูมิที่อ่านค่าจากเทอร์โมมิเตอร์กระเปาะเปียกตามธรรมชาติ  
มาตรฐาน : กฎกระทรวงแรงงาน เรื่อง กำหนดมาตรฐานในการบริหาร จัดการ และดำเนินการด้านความปลอดภัย อาชีวอนามัย และสภาพแวดล้อมในการทำงานเกี่ยวกับความร้อน แสงสว่างและเสียง พ.ศ. 2559

  
Measurement Staff and Analyst  
12/05/2565

\*\*\*\*\*

ผลวิเคราะห์นี้รับรองเฉพาะตัวอย่างที่ได้ทำการวิเคราะห์ผลทดสอบว่าทดสอบตามตัวอย่างที่ได้รับเท่านั้น  
ห้ามคัดลอกหรือทำสำเนารายงานผลการวิเคราะห์เพียงบางส่วนโดยไม่ได้รับอนุญาตจากห้องปฏิบัติการเป็นลายลักษณ์อักษร



บริษัท เอ็ม อี ที จำกัด MET CO.,LTD.

หน้า 1/1

36/659 หมู่ 6 ต.บางรักพัฒนา อ.บางบัวทอง จ. นนทบุรี 11110

36/659 Moo 6, Tambon Bangrakpattana, Amphoe Bangbuatong, Changwat Nonthaburi 11110

Tel : 0 2920 1458-9 Fax : 0 2920 1460 E-mail : met\_jj@yahoo.com

ต้นฉบับ

REF.NO. : PM 65/0452

REPORT NO. : 041105/2022

## รายงานผลการวิเคราะห์

ชื่อลูกค้า	:	บริษัท พี.เอส.ซี. สตาร์ช โปรดักส์ จำกัด (มหาชน)
สถานที่	:	999 หมู่ 5 ตำบลหนองใหญ่ อำเภอนองใหญ่ จังหวัดชลบุรี 20190
ผู้ประสานงาน	:	แผนกสิ่งแวดล้อม
ข้อมูลการติดต่อ	:	

วันที่เก็บตัวอย่าง	:	26/04/2565	วันที่รายงานผล	:	12/05/2565
วันที่รับตัวอย่าง	:	05/05/2565	เจ้าหน้าที่เก็บตัวอย่าง	:	
วันที่วิเคราะห์	:	05-09/05/2565	เจ้าหน้าที่ทดสอบ	:	-

จุดเก็บตัวอย่าง						
บริเวณเตาไทย ระหว่างเตา 2, 3;						
เวลา (น.)	ลักษณะงาน	ระดับความร้อน			ผลการวิเคราะห์	
		NWB	DB	GT	WBGT	WBGT (Average)
09:51-11:51	ควบคุมการทำงานของเตา	23.6	35.4	37.3	31.2	31.2
มาตรฐาน		-	-	-	32	
หน่วย		°C				

หมายเหตุ : Sampling Method = ACGIH Method  
WBGT = อุณหภูมิความร้อนในบริเวณที่ปฏิบัติงาน  
GT = อุณหภูมิที่อ่านค่าจากโกลบเทอร์โมมิเตอร์  
DB = อุณหภูมิที่อ่านค่าจากเทอร์โมมิเตอร์กระเปาะแห้ง  
NWB = อุณหภูมิที่อ่านค่าจากเทอร์โมมิเตอร์กระเปาะเปียกตามธรรมชาติ  
มาตรฐาน : กฎกระทรวงแรงงาน เรื่อง กำหนดมาตรฐานในการบริหาร จัดการ และดำเนินการด้านความปลอดภัย อาชีวอนามัย และสภาพแวดล้อมในการทำงานเกี่ยวกับความร้อน แสงสว่างและเสียง พ.ศ. 2559

Measurement Staff and Analyst

12/05/2565

\*\*\*\*\*

ผลวิเคราะห์นี้รับรองเฉพาะตัวอย่างที่ได้ทำการวิเคราะห์ผลทดสอบว่าทดสอบตามตัวอย่างที่ได้รับเท่านั้น  
ห้ามคัดลอกหรือทำสำเนารายงานผลการวิเคราะห์เพียงบางส่วนโดยไม่ได้รับอนุญาตจากห้องปฏิบัติการเป็นลายลักษณ์อักษร





บริษัท เอ็ม อี ที จำกัด MET CO.,LTD.

หน้า 1/1

36/659 หมู่ 6 ต.บางรักพัฒนา อ.บางบัวทอง จ. นนทบุรี 11110

36/659 Moo 6, Tambon Bangrakpattana, Amphoe Bangbuatong, Changwat Nonthaburi 11110

Tel : 0 2920 1458-9 Fax : 0 2920 1460 E-mail : met\_jj@yahoo.com

ต้นฉบับ

REF.NO. : PM 65/0452

REPORT NO. : 041106/2022

## รายงานผลการวิเคราะห์

ชื่อลูกค้า	:	บริษัท ที.เอส.ซี. สตาร์ช โปรดักส์ จำกัด (มหาชน)				
สถานที่	:	999 หมู่ 5 ตำบลหนองใหญ่ อำเภอนางรองใหญ่ จังหวัดชลบุรี 20190				
ผู้ประสานงาน	:	แผนกสิ่งแวดล้อม				
ข้อมูลการติดต่อ	:					
วันที่เก็บตัวอย่าง	:	26/04/2565	วันที่รายงานผล	:	12/05/2565	
วันที่รับตัวอย่าง	:	05/05/2565	เจ้าหน้าที่เก็บตัวอย่าง	:		
วันที่วิเคราะห์	:	05-09/05/2565	เจ้าหน้าที่ทดสอบ	:	-	
จุดเก็บตัวอย่าง						
บริเวณเตาไทย ระหว่างเตา 3, 4:						
เวลา (น.)	ลักษณะงาน	ระดับความร้อน			ผลการวิเคราะห์	
		NWB	DB	GT	WBGT	WBGT (Average)
09:52-11:52	ควบคุมการทำงานของเตา	23.6	35.4	37.4	31.2	31.2
มาตรฐาน		-	-	-	32	
หน่วย		°C				

หมายเหตุ : Sampling Method = ACGIH Method  
WBGT = อุณหภูมิความร้อนในบริเวณที่ปฏิบัติงาน  
GT = อุณหภูมิที่อ่านค่าจากโกลบเทอร์โมมิเตอร์  
DB = อุณหภูมิที่อ่านค่าจากเทอร์โมมิเตอร์กระเปาะแห้ง  
NWB = อุณหภูมิที่อ่านค่าจากเทอร์โมมิเตอร์กระเปาะเปียกตามธรรมชาติ  
มาตรฐาน : กฎกระทรวงแรงงาน เรื่อง กำหนดมาตรฐานในการบริหาร จัดการ และดำเนินการด้านความปลอดภัย อาชีวอนามัย และสภาพแวดล้อมในการทำงานเกี่ยวกับความร้อน แสงสว่างและเสียง พ.ศ. 2559

Measurement Staff and Analyst  
12/05/2565

\*\*\*\*\*

ผลวิเคราะห์นี้รับรองเฉพาะตัวอย่างที่ได้ทำการวิเคราะห์ผลทดสอบว่าทดสอบตามตัวอย่างที่ได้รับเท่านั้น  
ห้ามคัดลอกหรือทำสำเนารายงานผลการวิเคราะห์เพียงบางส่วนโดยไม่ได้รับอนุญาตจากห้องปฏิบัติการเป็นลายลักษณ์อักษร



บริษัท เอ็ม อี ที จำกัด MET CO.,LTD.

หน้า 1/1

36/659 หมู่ 6 ต.บางรักพัฒนา อ.บางบัวทอง จ. นนทบุรี 11110

36/659 Moo 6, Tambon Bangrakpattana, Amphoe Bangbuatong, Changwat Nonthaburi 11110

Tel : 0 2920 1458-9 Fax : 0 2920 1460 E-mail : met\_jj@yahoo.com

ต้นฉบับ

REF.NO. : PM 65/0452

REPORT NO. : 041107/2022

## รายงานผลการวิเคราะห์

ชื่อลูกค้า	:	บริษัท พี.เอส.ซี. สตาร์ช โปรดักส์ จำกัด (มหาชน)				
สถานที่	:	999 หมู่ 5 ตำบลหนองใหญ่ อำเภอนองใหญ่ จังหวัดชลบุรี 20190				
ผู้ประสานงาน	:	แผนกสิ่งแวดล้อม				
ข้อมูลการติดต่อ	:					
วันที่เก็บตัวอย่าง	:	26/04/2565	วันที่รายงานผล	:	12/05/2565	
วันที่รับตัวอย่าง	:	05/05/2565	เจ้าหน้าที่เก็บตัวอย่าง	:		
วันที่วิเคราะห์	:	05-09/05/2565	เจ้าหน้าที่ทดสอบ	:	-	
จุดเก็บตัวอย่าง						
บริเวณเตาไทย ระหว่างเตา 4, 5;						
เวลา (น.)	ลักษณะงาน	ระดับความร้อน			ผลการวิเคราะห์	
		NWB	DB	GT	WBGT	WBGT (Average)
09:53-11:53	ควบคุมการทำงานของเตา	23.6	35.3	37.1	31.2	31.2
มาตรฐาน		-	-	-	32	
หน่วย		°C				

หมายเหตุ : Sampling Method = ACGIH Method  
WBGT = อุณหภูมิความร้อนในบริเวณที่ปฏิบัติงาน  
GT = อุณหภูมิที่อ่านค่าจากโกลบเทอร์โมมิเตอร์  
DB = อุณหภูมิที่อ่านค่าจากเทอร์โมมิเตอร์กระเปาะแห้ง  
NWB = อุณหภูมิที่อ่านค่าจากเทอร์โมมิเตอร์กระเปาะเปียกตามธรรมชาติ  
มาตรฐาน : กฎกระทรวงแรงงาน เรื่อง กำหนดมาตรฐานในการบริหาร จัดการ และดำเนินการด้านความปลอดภัย อาชีวอนามัย และสภาพแวดล้อมในการทำงานเกี่ยวกับความร้อน แสงสว่างและเสียง พ.ศ. 2559

Measurement: Staff and Analyst

12/05/2565

\*\*\*\*\*

ผลวิเคราะห์นี้รับรองเฉพาะตัวอย่างที่ได้ทำการวิเคราะห์ผลทดสอบว่าทดสอบตามตัวอย่างที่ได้รับเท่านั้น

ห้ามคัดลอกหรือทำสำเนารายงานผลการวิเคราะห์เพียงบางส่วนโดยไม่ได้รับอนุญาตจากห้องปฏิบัติการเป็นลายลักษณ์อักษร



บริษัท เอ็ม อี ที จำกัด MET CO.,LTD.

หน้า 1/2

36/659 หมู่ 6 ต.บางรักพัฒนา อ.บางบัวทอง จ. นนทบุรี 11110

36/659 Moo 6, Tambon Bangrakpattana, Amphoe Bangbuatong, Changwat Nonthaburi 11110

Tel : 0 2920 1458-9 Fax : 0 2920 1460 E-mail : met\_jj@yahoo.com

ฉบับ

REF.NO. : PM 65/0452

REPORT NO. : 041108/2022

## รายงานผลการวิเคราะห์

ชื่อลูกค้า	: บริษัท พี.เอส.ซี. สตาร์ช โปรดักส์ จำกัด (มหาชน)
สถานที่	: 999 หมู่ 5 ตำบลหนองใหญ่ อำเภอนองใหญ่ จังหวัดชลบุรี 20190
ผู้ประสานงาน	: แผนกสิ่งแวดล้อม
ข้อมูลการติดต่อ	: [REDACTED]

วันที่เก็บตัวอย่าง	: 28/04/2565	วันที่รายงานผล	: 12/05/2565
วันที่รับตัวอย่าง	: 05/05/2565	เจ้าหน้าที่เก็บตัวอย่าง	: [REDACTED]
วันที่วิเคราะห์	: 05-09/05/2565	เจ้าหน้าที่ทดสอบ	: -

จุดเก็บตัวอย่าง	ลักษณะงาน	ค่าความเข้ม ของแสงสว่าง (Lux)	มาตรฐาน ค่าความเข้ม ของแสงสว่าง (Lux)
โรงน้ำหวาน	งานเอกสาร	410	400-500
	งานเอกสาร	401	400-500
	งานคอมพิวเตอร์	413	400-500
	งานคอมพิวเตอร์	410	400-500
	งานคอมพิวเตอร์	410	400-500
	งานคอมพิวเตอร์	413	400-500
	งานคอมพิวเตอร์	719	400-500
	งานคอมพิวเตอร์	409	400-500
	งานเอกสาร	416	400-500
	ชั้นวาง	212	200-300
	งานคอมพิวเตอร์	413	400-500
	ถ่ายเอกสาร/ส่งแฟกซ์	405	400-500
	งานเอกสาร	446	400-500
	งานเอกสาร	616	400-500
	งานเอกสาร	405	400-500
	ล้างเครื่องแก้ว	305	300-400
	งานเอกสาร	515	400-500
	งานเอกสาร	406	400-500
	งานเอกสาร	489	400-500
	งานคอมพิวเตอร์	505	400-500
	งานคอมพิวเตอร์	705	400-500
	งานคอมพิวเตอร์	514	400-500
	งานคอมพิวเตอร์	413	400-500
	งานคอมพิวเตอร์	405	400-500

หมายเหตุ : Sampling Method = Lux Meter

มาตรฐาน : ประกาศกรมสวัสดิการและคุ้มครองแรงงาน เรื่อง มาตรฐานความเข้มของแสงสว่าง พ.ศ. 2561



Measurement Staff and Analyst

12/05/2565

\*\*\*\*\*

ผลวิเคราะห์นี้รับรองเฉพาะตัวอย่างที่ได้ทำการวิเคราะห์ผลทดสอบว่าทดสอบตามตัวอย่างที่ได้รับเท่านั้น

ห้ามคัดลอกหรือทำสำเนารายงานผลการวิเคราะห์เพียงบางส่วนโดยไม่ได้รับอนุญาตจากห้องปฏิบัติการเป็นลายลักษณ์อักษร



บริษัท เอ็ม อี ที จำกัด MET CO.,LTD.

หน้า 2/2

36/659 หมู่ 6 ต.บางรักพัฒนา อ.บางบัวทอง จ. นนทบุรี 11110

36/659 Moo 6, Tambon Bangrakpattana, Amphoe Bangbuatong, Changwat Nonthaburi 11110

Tel : 0 2920 1458-9 Fax : 0 2920 1460 E-mail : met\_jj@yahoo.com

ต้นฉบับ

REF.NO. : PM 65/0452

REPORT NO. : 041109/2022

## รายงานผลการวิเคราะห์

ชื่อลูกค้า	:	บริษัท พี.เอส.ซี. สตาร์ช โปรดักส์ จำกัด (มหาชน)
สถานที่	:	999 หมู่ 5 ตำบลหนองใหญ่ อำเภอนองใหญ่ จังหวัดชลบุรี 20190
ผู้ประสานงาน	:	แผนกสิ่งแวดล้อม
ข้อมูลการติดต่อ	:	

วันที่เก็บตัวอย่าง	:	28/04/2565	วันที่รายงานผล	:	12/05/2565
วันที่รับตัวอย่าง	:	05/05/2565	เจ้าหน้าที่เก็บตัวอย่าง	:	
วันที่วิเคราะห์	:	05-09/05/2565	เจ้าหน้าที่ทดสอบ	:	-

จุดเก็บตัวอย่าง	ลักษณะงาน	ค่าความเข้ม ของแสงสว่าง เฉลี่ย (Lux)	ค่าจุดที่ความเข้ม ของแสงสว่าง ต่ำสุด (Lux)	มาตรฐานค่าเฉลี่ย ความเข้มของ แสงสว่าง (Lux)	มาตรฐาน ค่าจุดที่ความเข้ม ของแสงสว่างต่ำสุด (Lux)
1. ห้องประชุม Office	ห้องประชุม	3:1	272	300	150

หมายเหตุ : Sampling Method = Lux Meter

มาตรฐาน : ประกาศกรมสวัสดิการและคุ้มครองแรงงาน เรื่อง มาตรฐานความเข้มของแสงสว่าง พ.ศ. 2561

Measurement Staff and Analyst

12/05/2565

\*\*\*\*\*

ผลวิเคราะห์นี้รับรองเฉพาะตัวอย่างที่ได้ทำการวิเคราะห์ผลทดสอบว่าทดสอบตามตัวอย่างที่ได้รับเท่านั้น

ห้ามคัดลอกหรือทำสำเนารายงานผลการวิเคราะห์เพียงบางส่วนโดยไม่ได้รับอนุญาตจากห้องปฏิบัติการเป็นลายลักษณ์อักษร



## ห้องประชุม Office

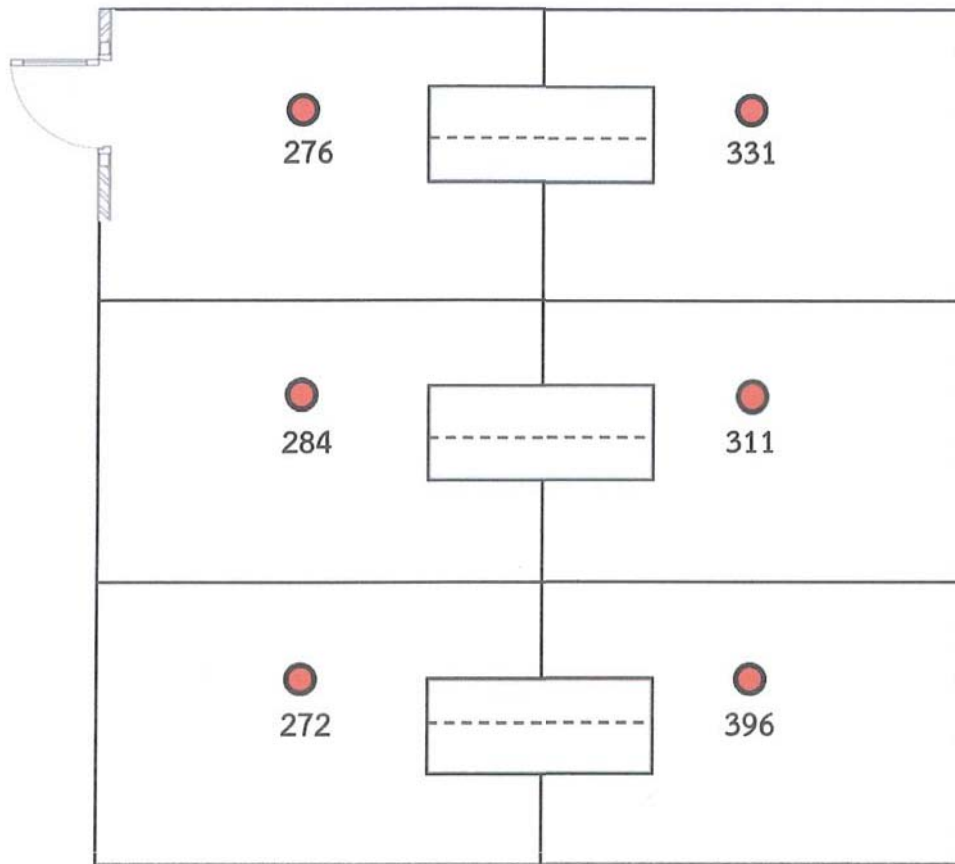

ความเข้มของแสงเฉลี่ย : 311 Lux

มาตรฐาน : ห้องประชุม 300 Lux

หมายเหตุ : วัดค่าความเข้มของแสงสว่างทุกๆ 2 x 2 ตารางเมตร

### สัญลักษณ์



: หลอดฟลูออเรสเซนต์ขนาดยาว แบบ 2 หลอด ต่อ 1 ราง



: ประตู



: จุดตรวจวัดแสงสว่าง



บริษัท เอ็ม อี ที จำกัด MET CO.,LTD.

36/659 หมู่ 6 ต.บางรักพัฒนา อ.บางบัวทอง จ. นนทบุรี 11110

36/659 Moo 6, Tambon Bangrakpattana, Amphoe Bangbuatong,

Changwat Nonthaburi 11110

Tel : 0 2920 1458-9 Fax : 0 2920 1460 E-mail : met\_jj@yahoo.com



หน้า 1/1

TESTING  
No.0198

ต้นฉบับ

REF.NO. : PM 65/0010-1

REPORT NO. : 050144/2022

### รายงานผลการวิเคราะห์น้ำทิ้ง

ชื่อลูกค้า	: บริษัท พี.เอส.ซี. สตาร์ช โปรดักส์ จำกัด (มหาชน)
สถานที่	: 999 หมู่ 5 ตำบลหนองใหญ่ อำเภอนองใหญ่ จังหวัดชลบุรี 20190
ผู้ประสานงาน	: แผนกสิ่งแวดล้อม
ข้อมูลการติดต่อ	: [REDACTED]

วันที่เก็บตัวอย่าง	: 07/01/2565	วันที่รายงานผล	: 19/01/2565
วันที่รับตัวอย่าง	: 07/01/2565	เจ้าหน้าที่เก็บตัวอย่าง	: [REDACTED]
วันที่วิเคราะห์	: 07-18/01/2565	เจ้าหน้าที่ทดสอบ	: [REDACTED]

ดัชนีที่ตรวจวิเคราะห์	วิธีวิเคราะห์	ผลการวิเคราะห์	มาตรฐาน	หน่วย
		น้ำเสียก่อนเข้าระบบบำบัด (CL2) (พิภัก 47P 0756307E, 1453890N)		
เวลาเก็บตัวอย่าง	-	08:00	-	น.
สภาพตัวอย่าง	Observation	ขุ่นดำ ตะกอนมาก	-	-
1. pH	Electrometric Method	6.6	-	-
2. Temperature	Laboratory and Field Methods	28	-	°C
3. BOD <sub>5</sub>	5-Day BOD Test, Membrane Electrode Methoc	684	-	mg/L
4. Total Suspended Solids	Dried at 103-105 °C	704	-	mg/L
5. Hydrogen Sulfide	ZnS Precipitation, Iodometric Method	2.1	-	mg/L
6. COD	Closed Reflux, Titrimetric Method	1,455	-	mg/L
7. TKN	Semi-Micro-Kjeldahl Method	138	-	mg/L
8. Total Dissolved Solids*	Dried at 180 °C	2,183	-	mg/L
9. Oil & Grease	Liquid-Liquid Partition-Gravimetric Method	<5	-	mg/L
10. Nickel	Digestion, Inductively Coupled Plasma Method	0.011	-	mg/L
11. Lead	Digestion, Inductively Coupled Plasma Method	<0.002	-	mg/L
12. Chromium	Digestion, Inductively Coupled Plasma Method	0.013	-	mg/L

หมายเหตุ :

Method = Base on Standard Methods for the Examination of Water and Wastewater, APHA, AWWA, WEF. Edition 23<sup>rd</sup>, 2017.

\* = หมายถึง ผลการทดสอบ/ส่วนที่อยู่ในขอบข่ายการรับรอง

- = ไม่มีมาตรฐานกำหนด



19/C1/2565

\*\*\*\*\*

ผลวิเคราะห์นี้รับรองเฉพาะตัวอย่างที่ได้ทำการวิเคราะห์ผลทดสอบว่าทดสอบตามตัวอย่างที่ได้รับเท่านั้น  
ห้ามคัดลอกหรือทำสำเนารายงานผลการวิเคราะห์เพียงบางส่วนโดยไม่ได้รับอนุญาตจากห้องปฏิบัติการเป็นลายลักษณ์อักษร

MET-F-7.8-06/Rev.02/02-08-64



บริษัท เอ็ม อี ที จำกัด MET CO.,LTD.

36/659 หมู่ 6 ต.บางรักพัฒนา อ.บางบัวทอง จ. นนทบุรี 11110

36/659 Moo 6, Tambon Bangrakpattana, Amphoe Bangbuaatong,

Changwat Nonthaburi 11110

Tel : 0 2920 1458-9 Fax : 0 2920 1460 E-mai : met\_jj@yahoo.com



หน้า 1/1

TESTING  
No.0198

ต้นฉบับ

REF.NO. : PM 65/0010-1

REPORT NO. : 050145/2022

### รายงานผลการวิเคราะห์น้ำทิ้ง

ชื่อลูกค้า	: บริษัท พี.เอส.ซี. สตาร์ช โปรดักส์ จำกัด (มหาชน)
สถานที่	: 999 หมู่ 5 ตำบลหนองใหญ่ อำเภอนองใหญ่ จังหวัดชลบุรี 20190
ผู้ประสานงาน	: แผนกสิ่งแวดล้อม
ข้อมูลการติดต่อ	: [REDACTED]

วันที่เก็บตัวอย่าง	: 07/01/2565	วันที่รายงานผล	: 19/01/2565
วันที่รับตัวอย่าง	: 07/01/2565	เจ้าหน้าที่เก็บตัวอย่าง	: [REDACTED]
วันที่วิเคราะห์	: 07-18/01/2565	เจ้าหน้าที่ทดสอบ	: [REDACTED]

ดัชนีที่ตรวจวิเคราะห์	วิธีวิเคราะห์	ผลการวิเคราะห์	มาตรฐาน	หน่วย
		น้ำเสียหลังผ่านระบบบำบัด (บ่อ 8) (พิกัด 47P 0756557E, 1454587N)		
เวลาเก็บตัวอย่าง	-	07:00	-	น.
สภาพตัวอย่าง	Observation	ขุ่นน้ำตาล ตะกอนปานกลาง	-	-
1. pH	Electrometric Method	7.3	5.5-9.0	-
2. Temperature	Laboratory and Field Methods	25	40	°C
3. BOD <sub>5</sub>	5-Day BOD Test, Membrane Electrode Method	7	20	mg/L
4. Hydrogen Sulfide	ZnS Precipitation, Iodometric Method	0.37	1.0	mg/L
5. COD	Closed Reflux, Titrimetric Method	111	120	mg/L
6. TKN	Semi-Micro-Kjeldahl Method	15.6	100	mg/L
7. Total Dissolved Solids*	Dried at 180 °C	558	3,000	mg/L
8. Oil & Grease	Liquid-Liquid Partition-Gravimetric Method	<5	5	mg/L
9. Nickel	Digestion, Inductively Coupled Plasma Method	<0.003	1.0	mg/L
10. Lead	Digestion, Inductively Coupled Plasma Method	<0.002	0.2	mg/L
11. Chromium	Digestion, Inductively Coupled Plasma Method	<0.001	-	mg/L

หมายเหตุ :

Method = Base on Standard Methods for the Examination of Water and Wastewater, APHA, AWWA, WEF. Edition 23<sup>rd</sup>, 2017.

\* = หมายถึง ผลการทดสอบ/ส่วนที่อยู่ในขอบข่ายการรับรอง

มาตรฐาน : ประกาศกระทรวงอุตสาหกรรม เรื่อง กำหนดมาตรฐานควบคุมการระบายน้ำทิ้งจากโรงงาน พ.ศ. 2560

- = ไม่มีมาตรฐานกำหนด



19/01/2565

\*\*\*\*\*

ผลวิเคราะห์นี้รับรองเฉพาะตัวอย่างที่ได้ทำการวิเคราะห์ผลทดสอบว่าทดสอบตามตัวอย่างที่ได้รับเท่านั้น  
ห้ามคัดลอกหรือทำสำเนารายงานผลการวิเคราะห์เพียงบางส่วนโดยไม่ได้รับอนุญาตจากห้องปฏิบัติการเป็นลายลักษณ์อักษร

MET-F-7.8-06/Rev.02/02-08-64



36/659 หมู่ 6 ต.บางรักพัฒนา อ.บางบัวทอง จ.นนทบุรี 11110

36/659 Moo 6, Tambon Bangrakpattana, Amphoe Bangbuatong, Changwat Nonthaburi 11110

Tel : 0 2920 1458-9 Fax : 0 2920 1460 E-mail : met\_jj@yahoo.com

ต้นฉบับ

REF.NO. : PM 65-0010-1

REPORT NO. : 050145/2022

## รายงานผลการวิเคราะห์น้ำทิ้ง

ชื่อลูกค้า

:

บริษัท พี.เอส.ซี. สตาร์ช โปรดักส์ จำกัด (มหาชน)

สถานที่

:

999 หมู่ 5 ตำบลหนองใหญ่ อำเภอนองใหญ่ จังหวัดชลบุรี 20190

ผู้ประสานงาน

:

แผนกสิ่งแวดล้อม

ข้อมูลการติดต่อ

:

วันที่เก็บตัวอย่าง

:

07/01/2565

วันที่รายงานผล

:

19/01/2565

วันที่รับตัวอย่าง

:

07/01/2565

เจ้าหน้าที่เก็บตัวอย่าง

:

วันที่วิเคราะห์

:

07-18/01/2565

เจ้าหน้าที่ทดสอบ

:

ดัชนีที่ตรวจวิเคราะห์	วิธีวิเคราะห์	ผลการวิเคราะห์	มาตรฐาน	หน่วย
		น้ำเสียหลังผ่านระบบบำบัด (บ่อ 8) (พิกัด 47P 0756557E, 1454587N)		
เวลาเก็บตัวอย่าง	-	07:00	-	น.
ลักษณะตัวอย่างน้ำ	Observation	ขุ่นน้ำตาล ตะกอนปานกลาง	-	-
1. Total Suspended Solids	Dried at 103-105 °C	117	50	mg/L

หมายเหตุ :

Method = Base on Standard Methods for the Examination of Water and Wastewater, APHA, AWWA, WEF. Edition 23<sup>rd</sup>, 2017.

มาตรฐาน : ประกาศกระทรวงอุตสาหกรรม เรื่อง กำหนดมาตรฐานควบคุมการระบายน้ำทิ้งจากโรงงาน พ.ศ. 2560



19/01/2565

\*\*\*\*\*

ผลวิเคราะห์นี้รับรองเฉพาะตัวอย่างที่ได้ทำการวิเคราะห์ผลทดสอบว่าทดสอบตามตัวอย่างที่ได้รับเท่านั้น  
ห้ามคัดลอกหรือทำสำเนารายงานผลการวิเคราะห์เพียงบางส่วนโดยไม่ได้รับอนุญาตจากห้องปฏิบัติการเป็นลายลักษณ์อักษร





บริษัท เอ็ม อี ที จำกัด MET CO.,LTD.

36/659 หมู่ 6 ต.บางรักพัฒนา อ.บางบัวทอง จ. นนทบุรี 11110

36/659 Moo 6, Tambon Bangrakpattana, Amphoe Bangbuatong,

Changwat Nonthaburi 11110

Tel : 0 2920 1458-9 Fax : 0 2920 1460 E-mail : met\_jj@yahoo.com



หน้า 1/1

TESTING  
No.0198

ต้นฉบับ

REF.NO. : PM 65/0010-2

REPORT NO. : 050264/2022

### รายงานผลการวิเคราะห์น้ำทิ้ง

ชื่อลูกค้า	: บริษัท พี.เอส.ซี. สตาร์ช โปรดักส์ จำกัด (มหาชน)			
สถานที่	: 999 หมู่ 5 ตำบลหนองใหญ่ อำเภอนองใหญ่ จังหวัดชลบุรี 20190			
ผู้ประสานงาน	: แผนกสิ่งแวดล้อม			
ข้อมูลการติดต่อ	:			
วันที่เก็บตัวอย่าง	: 09/02/2565	วันที่รายงานผล	: 19/02/2565	
วันที่รับตัวอย่าง	: 09/02/2565	เจ้าหน้าที่เก็บตัวอย่าง	:	
วันที่วิเคราะห์	: 09-18/02/2565	เจ้าหน้าที่ทดสอบ	:	

ดัชนีที่ตรวจวิเคราะห์	วิธีวิเคราะห์	ผลการวิเคราะห์	มาตรฐาน	หน่วย
		น้ำเสียก่อนเข้าระบบบำบัด (CL2) (พิกัด 47P 0756307E, 1453890N)		
เวลาเก็บตัวอย่าง	-	08:00	-	น.
สภาพตัวอย่าง	Observation	ขุ่นดำ ตะกอนมาก	-	-
1. pH	Electrometric Method	7.2	-	-
2. Temperature	Laboratory and Field Methods	29	-	°C
3. BOD <sub>5</sub>	5-Day BOD Test, Membrane Electrode Method	643	-	mg/L
4. Total Suspended Solids	Dried at 103-105 °C	658	-	mg/L
5. Hydrogen Sulfide	ZnS Precipitation, Iodometric Method	2.3	-	mg/L
6. COD	Closed Reflux, Titrimetric Method	1,065	-	mg/L
7. TKN	Semi-Micro-Kjeldahl Method	114	-	mg/L
8. Total Dissolved Solids*	Dried at 180 °C	2,317	-	mg/L
9. Oil & Grease	Liquid-Liquid Partition-Gravimetric Method	<5	-	mg/L
10. Nickel	Digestion, Inductively Coupled Plasma Method	0.013	-	mg/L
11. Lead	Digestion, Inductively Coupled Plasma Method	<0.002	-	mg/L
12. Chromium	Digestion, Inductively Coupled Plasma Method	0.013	-	mg/L

หมายเหตุ :

Method = Base on Standard Methods for the Examination of Water and Wastewater, APHA, AWWA, WEF. Edition 23<sup>rd</sup>, 2017.

\* = หมายถึง ผลการทดสอบ/ส่วนที่อยู่ในขอบข่ายการรับรอง

- = ไม่มีมาตรฐานกำหนด



19/02/2565

\*\*\*\*\*

ผลวิเคราะห์รับรองเฉพาะตัวอย่างที่ได้ทำการวิเคราะห์ทดสอบว่าทดสอบตามตัวอย่างที่ได้รับเท่านั้น  
ห้ามคัดลอกหรือทำสำเนารายงานผลการวิเคราะห์เพียงบางส่วนโดยไม่ได้รับอนุญาตจากห้องปฏิบัติการเป็นลายลักษณ์อักษร

MET-F-7.8-06/Rev.02/02-08-64



บริษัท เอ็ม อี ที จำกัด MET CO.,LTD.

36/659 หมู่ 6 ต.บางรักพัฒนา อ.บางบัวทอง จ. นนทบุรี 11110

36/659 Moo 6, Tambon Bangrakpattana, Amphoe Bangbuatong,

Changwat Nonthaburi 11110

Tel : 0 2920 1458-9 Fax : 0 2920 1460 E-mail : met\_jj@yahoo.com



หน้า 1/1

TESTING  
No.0198

ต้นฉบับ

REF.NO. : PM 65/0010-2

REPORT NO. : 050265/2022

## รายงานผลการวิเคราะห์น้ำทิ้ง

ชื่อลูกค้า	: บริษัท พี.เอส.ซี. สตาร์ช โปรดักส์ จำกัด (มหาชน)
สถานที่	: 999 หมู่ 5 ตำบลหนองใหญ่ อำเภอนองใหญ่ จังหวัดชลบุรี 20190
ผู้ประสานงาน	: แผนกสิ่งแวดล้อม
ข้อมูลการติดต่อ	: [REDACTED]

วันที่เก็บตัวอย่าง	: 09/02/2565	วันที่รายงานผล	: 19/02/2565
วันที่รับตัวอย่าง	: 09/02/2565	เจ้าหน้าที่เก็บตัวอย่าง	: [REDACTED]
วันที่วิเคราะห์	: 09-18/02/2565	เจ้าหน้าที่ทดสอบ	: [REDACTED]

ดัชนีที่ตรวจวิเคราะห์	วิธีวิเคราะห์	ผลการวิเคราะห์	มาตรฐาน	หน่วย
		น้ำเสียหลังผ่านระบบบำบัด (บ่อ 8) (พิกัด 47P 0756557E, 1454587N)		
เวลาเก็บตัวอย่าง	-	07:00	-	น.
สภาพตัวอย่าง	Observation	ขุ่นเขียว ตะกอนปานกลาง	-	-
1. pH	Electrometric Method	8.4	5.5-9.0	-
2. Temperature	Laboratory and Field Methods	28	40	°C
3. BOD <sub>5</sub>	5-Day BOD Test, Membrane Electrode Method	5	20	mg/L
4. Hydrogen Sulfide	ZnS Precipitation, Iodometric Method	0.20	1.0	mg/L
5. TKN	Semi-Micro-Kjeldahl Method	22.8	100	mg/L
6. Total Dissolved Solids*	Dried at 180 °C	718	3,000	mg/L
7. Oil & Grease	Liquid-Liquid Partition-Gravimetric Method	<5	5	mg/L
8. Nickel	Digestion, Inductively Coupled Plasma Method	0.003	1.0	mg/L
9. Lead	Digestion, Inductively Coupled Plasma Method	<0.002	0.2	mg/L
10. Chromium	Digestion, Inductively Coupled Plasma Method	<0.001	-	mg/L

หมายเหตุ :

Method = Base on Standard Methods for the Examination of Water and Wastewater, APHA, AWWA, WEF. Edition 23<sup>rd</sup>, 2017.

\* = หมายถึง ผลการทดสอบ/ส่วนที่อยู่ในขอบข่ายการรับรอง

มาตรฐาน : ประกาศกระทรวงอุตสาหกรรม เรื่อง กำหนดมาตรฐานควบคุมการระบายน้ำทิ้งจากโรงงาน พ.ศ. 2560

- = ไม่มีมาตรฐานกำหนด



19/02/2565



\*\*\*\*\*

ผลวิเคราะห์นี้รับรองเฉพาะตัวอย่างที่ได้ทำการวิเคราะห์ผลทดสอบว่าทดสอบตามตัวอย่างที่ได้รับเท่านั้น  
ห้ามคัดลอกหรือทำสำเนารายงานผลการวิเคราะห์เพียงบางส่วนโดยไม่ได้รับอนุญาตจากห้องปฏิบัติการเป็นลายลักษณ์อักษร

MET-F-7.8-06/Rev.02/02-08-64



36/659 หมู่ 6 ต.บางรักพัฒนา อ.บางบัวทอง จ.นนทบุรี 11110

36/659 Moo 6, Tambon Bangrakpattana, Amphoe Bangbuatong, Changwat Nonthaburi 11110

Tel : 0 2920 1458-9 Fax : 0 2920 1460 E-mail : met\_jj@yahoo.com

ฉบับ

REF.NO. : PM 65-0010-2

REPORT NO. : 050265/2022

## รายงานผลการวิเคราะห์น้ำทิ้ง

ชื่อลูกค้า	: บริษัท พี.เอส.ซี. สตาร์ช โปรดักส์ จำกัด (มหาชน)		
สถานที่	: 999 หมู่ 5 ตำบลหนองใหญ่ อำเภอนองใหญ่ จังหวัดชลบุรี 20190		
ผู้ประสานงาน	: แผนกสิ่งแวดล้อม		
ข้อมูลการติดต่อ	: [REDACTED]		
วันที่เก็บตัวอย่าง	: 09/02/2565	วันที่รายงานผล	: 19/02/2565
วันที่รับตัวอย่าง	: 09/02/2565	เจ้าหน้าที่เก็บตัวอย่าง	: [REDACTED]
วันที่วิเคราะห์	: 09-18/02/2565	เจ้าหน้าที่ทดสอบ	: [REDACTED]

ดัชนีที่ตรวจวิเคราะห์	วิธีวิเคราะห์	ผลการวิเคราะห์	มาตรฐาน	หน่วย
		น้ำเสียหลังผ่านระบบบำบัด (บ่อ 8) (พิกัด 47P 0756557E, 1454587N)		
เวลาเก็บตัวอย่าง	-	07:00	-	น.
ลักษณะตัวอย่างน้ำ	Observation	ขุ่นเขียว ตะกอนปานกลาง	-	-
1. Total Suspended Solids	Dried at 103-105 °C	52.7	50	mg/L
2. COD	Closed Reflux, Titrimetric Method	131	120	mg/L

หมายเหตุ :

Method = Base on Standard Methods for the Examination of Water and Wastewater, APHA, AWWA, WEF. Edition 23<sup>rd</sup>, 2017.

มาตรฐาน : ประกาศกระทรวงอุตสาหกรรม เรื่อง กำหนดมาตรฐานควบคุมการระบายน้ำทิ้งจากโรงงาน พ.ศ. 2560



19/02/2565

\*\*\*\*\*

ผลวิเคราะห์นี้รับรองเฉพาะตัวอย่างที่ได้ทำการวิเคราะห์ผลทดสอบว่าทดสอบตามตัวอย่างที่ได้รับเท่านั้น  
ห้ามคัดลอกหรือทำสำเนารายงานผลการวิเคราะห์เพียงบางส่วนโดยไม่ได้รับอนุญาตจากห้องปฏิบัติการเป็นลายลักษณ์อักษร





บริษัท เอ็ม อี ที จำกัด MET CO.,LTD.

36/659 หมู่ 6 ต.บางรักพัฒนา อ.บางบัวทอง จ. นนทบุรี 11110

36/659 Moo 6, Tambon Bangrakpattana, Amphoe Bangbuatong,

Changwat Nonthaburi 11110

Tel : 0 2920 1458-9 Fax : 0 2920 1460 E-mail : met\_jj@yahoo.com



หน้า 1/1

TESTING  
No.0198

ต้นฉบับ

REF.NO. : PM 65/0010-3

REPORT NO. : 050610/2022

### รายงานผลการวิเคราะห์น้ำทิ้ง

หมายเหตุ :

Method = Base on Standard Methods for the Examination of Water and Wastewater, APHA, AWWA, WEF. Edition 23<sup>rd</sup>, 2017.

\* = หมายถึง ผลการทดสอบ/ส่วนที่อยู่ในขอบข่ายการรับรอง

มาตรฐาน : ประกาศกระทรวงอุตสาหกรรม เรื่อง กำหนดมาตรฐานควบคุมการระบายน้ำทิ้งจากโรงงาน พ.ศ. 2560

- = ไม่มีมาตรฐานกำหนด



24/03/2565

\*\*\*\*\*

ผลวิเคราะห์นี้รับรองเฉพาะตัวอย่างที่ได้ทำการวิเคราะห์ผลทดสอบว่าทดสอบตามตัวอย่างที่ได้รับเท่านั้น  
ห้ามคัดลอกหรือทำสำเนารายงานผลการวิเคราะห์เพียงบางส่วนโดยไม่ได้รับอนุญาตจากห้องปฏิบัติการเป็นลายลักษณ์อักษร

MET-F-7.8-06/Rev.02/02-08-64





บริษัท เอ็ม อี ที จำกัด MET CO.,LTD.

36/659 หมู่ 6 ต.บางรักพัฒนา อ.บางบัวทอง จ. นนทบุรี 11110

36/659 Moo 6, Tambon Bangrakpattana, Amphoe Bangbuatong,

Changwat Nonthaburi 11110

Tel : 0 2920 1458-9 Fax : 0 2920 1460 E-mail : met\_jj@yahoo.com



หน้า 1/1

TESTING  
No.0198

ต้นฉบับ

REF.NO. : PM 65/0010-3

REPORT NO. : 050611/2022

## รายงานผลการวิเคราะห์น้ำทิ้ง

ชื่อลูกค้า	: บริษัท พี.เอส.ซี. สตาร์ช โปรดักส์ จำกัด (มหาชน)
สถานที่	: 999 หมู่ 5 ตำบลหนองใหญ่ อำเภอนางรองใหญ่ จังหวัดชลบุรี 20190
ผู้ประสานงาน	: แผนกสิ่งแวดล้อม
ข้อมูลการติดต่อ	: [REDACTED]

วันที่เก็บตัวอย่าง	: 14/03/2565	วันที่รายงานผล	: 24/03/2565
วันที่รับตัวอย่าง	: 14/03/2565	เจ้าหน้าที่เก็บตัวอย่าง	: [REDACTED]
วันที่วิเคราะห์	: 14-23/03/2565	เจ้าหน้าที่ทดสอบ	: [REDACTED]

ดัชนีที่ตรวจวิเคราะห์	วิธีวิเคราะห์	ผลการวิเคราะห์	มาตรฐาน	หน่วย
		น้ำเสียหลังผ่านระบบบำบัด (บ่อ 8) (พิกัด 47P 0756557E, 1454587N)		
เวลาเก็บตัวอย่าง	-	11:00	-	น.
สภาพตัวอย่าง	Observation	ขุ่นเหลือง ตะกอนเล็กน้อย	-	-
1. pH	Electrometric Method	8.1	5.5-9.0	-
2. Temperature	Laboratory and Field Methods	33	40	°C
3. BOD <sub>5</sub>	5-Day BOD Test, Membrane Electrode Method	2	20	mg/L
4. Total Suspended Solids	Dried at 103-105 °C	15.7	50	mg/L
5. Hydrogen Sulfide	ZnS Precipitation, Iodometric Method	0.13	1.0	mg/L
6. COD	Closed Reflux, Titrimetric Method	40	120	mg/L
7. TKN	Semi-Micro-Kjeldahl Method	<LOQ	100	mg/L
8. Total Dissolved Solids*	Dried at 180 °C	404	3,000	mg/L
9. Oil & Grease	Liquid-Liquid Partition-Gravimetric Method	<5	5	mg/L
10. Nickel	Digestion, Inductively Coupled Plasma Method	<0.003	1.0	mg/L
11. Lead	Digestion, Inductively Coupled Plasma Method	<0.002	0.2	mg/L
12. Chromium	Digestion, Inductively Coupled Plasma Method	<0.001	-	mg/L

หมายเหตุ :

Method = Base on Standard Methods for the Examination of Water and Wastewater, APHA, AWWA, WEF. Edition 23<sup>rd</sup>, 2017.

LOQ= Limit of Quantitation (TKN <10.0 mg/L)

\* = หมายถึง ผลการทดสอบ/ส่วนที่อยู่ในขอบข่ายการรับรอง

มาตรฐาน : ประกาศกระทรวงอุตสาหกรรม เรื่อง กำหนดมาตรฐานควบคุมการระบายน้ำทิ้งจากโรงงาน พ.ศ. 2560

- = ไม่มีมาตรฐานกำหนด

...

24/03/2565



\*\*\*\*\*

ผลวิเคราะห์นี้รับรองเฉพาะตัวอย่างที่ได้ทำการวิเคราะห์ผลทดสอบว่าทดสอบตามตัวอย่างที่ได้รับเท่านั้น  
ห้ามคัดลอกหรือทำสำเนารายงานผลการวิเคราะห์เพียงบางส่วนโดยไม่ได้รับอนุญาตจากห้องปฏิบัติการเป็นลายลักษณ์อักษร

MET-F-7.8-06/Rev.02/02-08-64





บริษัท เอ็ม อี ที จำกัด MET CO.,LTD.

36/659 หมู่ 6 ต.บางรักพัฒนา อ.บางบัวทอง จ. นนทบุรี 11110

36/659 Moo 6, Tambon Bangrakpattana, Amphoe Bangbuatong,

Changwat Nonthaburi 11110

Tel : 0 2920 1458-9 Fax : 0 2920 1460 E-mail : met\_jj@yahoo.com



หน้า 1/1

TESTING  
No.0198

ต้นฉบับ

REF.NO. : PM 65/0010-4

REPORT NO. : 050941/2022

### รายงานผลการวิเคราะห์น้ำทิ้ง

ชื่อลูกค้า	: บริษัท พี.เอส.ซี. สตาร์ช โปรดักส์ จำกัด (มหาชน)
สถานที่	: 999 หมู่ 5 ตำบลหนองใหญ่ อำเภอนนทบุรี จังหวัดชลบุรี 20190
ผู้ประสานงาน	: แผนกสิ่งแวดล้อม
ข้อมูลการติดต่อ	: [REDACTED]

วันที่เก็บตัวอย่าง	: 29/04/2565	วันที่รายงานผล	: 13/05/2565
วันที่รับตัวอย่าง	: 29/04/2565	เจ้าหน้าที่เก็บตัวอย่าง	: [REDACTED]
วันที่วิเคราะห์	: 29/04-11/05/2565	เจ้าหน้าที่ทดสอบ	: [REDACTED]

ดัชนีที่ตรวจวิเคราะห์	วิธีวิเคราะห์	ผลการวิเคราะห์	มาตรฐาน	หน่วย
		น้ำเสียหลังผ่านระบบบำบัด (บ่อ 8) (พิกัด 47P 0756557E, 1454587N)		
เวลาเก็บตัวอย่าง	-	08:00	-	น.
สภาพตัวอย่าง	Observation	ใสเขียว ตะกอนเล็กน้อย	-	-
1. pH	Electrometric Method	8.3	5.5-9.0	-
2. Temperature	Laboratory and Field Methods	28	40	°C
3. BOD <sub>5</sub>	5-Day BOD Test, Membrane Electrode Method	<2	20	mg/L
4. Total Suspended Solids	Dried at 103-105 °C	13.7	50	mg/L
5. Hydrogen Sulfide	ZnS Precipitation, Iodometric Method	<0.06	1.0	mg/L
6. COD	Closed Reflux, Titrimetric Method	48	120	mg/L
7. TKN	Semi-Micro-Kjeldahl Method	<LOQ	100	mg/L
8. Total Dissolved Solids*	Dried at 180 °C	396	3,000	mg/L
9. Oil & Grease	Liquid-Liquid Partition-Gravimetric Method	<5	5	mg/L
10. Nickel	Digestion, Inductively Coupled Plasma Method	<0.003	1.0	mg/L
11. Lead	Digestion, Inductively Coupled Plasma Method	<0.002	0.2	mg/L
12. Chromium	Digestion, Inductively Coupled Plasma Method	<0.001	-	mg/L

หมายเหตุ :

Method = Base on Standard Methods for the Examination of Water and Wastewater, APHA, AWWA, WEF, Edition 23<sup>rd</sup>, 2017.

\* = หมายถึง ผลการทดสอบ/ส่วนที่อยู่ในขอบข่ายการรับรอง

LOQ= Limit of Quantitation (TKN <10.0 mg/L)

มาตรฐาน : ประกาศกระทรวงอุตสาหกรรม เรื่อง กำหนดมาตรฐานควบคุมการระบายน้ำทิ้งจากโรงงาน พ.ศ. 2560

- = ไม่มีมาตรฐานกำหนด

13/05/2565

\*\*\*\*\*

ผลวิเคราะห์นี้รับรองเฉพาะตัวอย่างที่ได้ทำการวิเคราะห์ผลทดสอบว่าทดสอบตามตัวอย่างที่ได้รับเท่านั้น  
ห้ามคัดลอกหรือทำสำเนารายงานผลการวิเคราะห์เพียงบางส่วนโดยไม่ได้รับอนุญาตจากห้องปฏิบัติการเป็นลายลักษณ์อักษร

MET-F 7.8-06/Rev.02/02-08-64





บริษัท เอ็ม อี ที จำกัด MET CO.,LTD.

36/659 หมู่ 6 ต.บางรักพัฒนา อ.บางบัวทอง จ. นนทบุรี 11110

36/659 Moo 6, Tambon Bangrakpattana, Amphoe Bangbuatong,  
Changwat Nonthaburi 11110

Tel : 0 2920 1458-9 Fax : 0 2920 1460 E-mail: met\_jj@yahoo.com



หน้า 1/1

TESTING  
No.0198

ต้นฉบับ

REF.NO. : PM 65/0010-5

REPORT NO. : 051061/2022

### รายงานผลการวิเคราะห์น้ำทิ้ง

ข้อมูลคำ : บริษัท พี.เอส.ซี. สตาร์ช โปรดักส์ จำกัด (มหาชน)

สถานที่ : 999 หมู่ 5 ตำบลหนองใหญ่ อำเภอนองใหญ่ จังหวัดชลบุรี 20190

ผู้ประสานงาน : แผนกสิ่งแวดล้อม

ข้อมูลการติดต่อ :

วันที่เก็บตัวอย่าง : 17/05/2565

วันที่รายงานผล : 27/05/2565

วันที่รับตัวอย่าง : 17/05/2565

เจ้าหน้าที่เก็บตัวอย่าง :

วันที่วิเคราะห์ : 18-26/05/2565

เจ้าหน้าที่ทดสอบ :

ดัชนีที่ตรวจวิเคราะห์	วิธีวิเคราะห์	ผลการวิเคราะห์	มาตรฐาน	หน่วย
		น้ำเสียก่อนเข้าระบบบำบัด (CL2) (พิกัด 47P 0756307E, 1453890N)		
เวลาเก็บตัวอย่าง	-	09:30	-	น.
สภาพตัวอย่าง	Observation	ขุ่นน้ำตาล ตะกอนมาก	-	-
1. pH	Electrometric Method	6.7	5.5-9.0	-
2. Temperature	Laboratory and Field Methods	31	40	°C
3. BOD <sub>5</sub>	5-Day BOD Test, Membrane Electrode Method	228	20	mg/L
4. Total Suspended Solids	Dried at 103-105 °C	271	50	mg/L
5. Hydrogen Sulfide	ZnS Precipitation, Iodometric Method	2.3	1.0	mg/L
6. COD	Closed Reflux, Titrimetric Method	690	120	mg/L
7. TKN	Semi-Micro-Kjeldahl Method	58.5	100	mg/L
8. Total Dissolved Solids*	Dried at 180 °C	1,867	3,000	mg/L
9. Oil & Grease	Liquid-Liquid Partition-Gravimetric Method	<5	5	mg/L
10. Nickel	Digestion, Inductively Coupled Plasma Method	0.005	1.0	mg/L
11. Lead	Digestion, Inductively Coupled Plasma Method	<0.002	0.2	mg/L
12. Chromium	Digestion, Inductively Coupled Plasma Method	0.007	-	mg/L

หมายเหตุ :

Method = Base on Standard Methods for the Examination of Water and Wastewater, APHA, AWWA, WEF. Edition 23<sup>rd</sup>, 2017.

\* = หมายถึง ผลการทดสอบ/ส่วนที่อยู่ในขอบข่ายการรับรอง

มาตรฐาน : ประกาศกระทรวงอุตสาหกรรม เรื่อง กำหนดมาตรฐานควบคุมการระบายน้ำทิ้งจากโรงงาน พ.ศ. 2560

- = ไม่มีมาตรฐานกำหนด

27/05/2565

\*\*\*\*\*

ผลวิเคราะห์นี้รับรองเฉพาะตัวอย่างที่ได้ทำการวิเคราะห์ทดสอบว่าทดสอบตามตัวอย่างที่ได้รับเท่านั้น  
ห้ามคัดลอกหรือทำสำเนารายงานผลการวิเคราะห์เพียงบางส่วนโดยไม่ได้รับอนุญาตจากห้องปฏิบัติการเป็นลายลักษณ์อักษร

MET-F-7.8-06/Rev.02/02-08-64





บริษัท เอ็ม อี ที จำกัด MET CO.,LTD.

36/659 หมู่ 6 ต.บางรักพัฒนา อ.บางบัวทอง จ. นนทบุรี 11110

36/659 Moo 6, Tambon Bangrakpattana, Amphoe Bangbuatong,

Changwat Nonthaburi 11110

Tel : 0 2920 1458-9 Fax : 0 2920 1460 E-mail : met\_jj@yahoo.com



หน้า 1/1

TESTING  
No.0198

ต้นฉบับ

REF.NO. : PM 65/0010-5

REPORT NO. : 051062/2022

## รายงานผลการวิเคราะห์น้ำทิ้ง

ชื่อลูกค้า	: บริษัท พี.เอส.ซี. สตาร์ช โปรดักส์ จำกัด (มหาชน)
สถานที่	: 999 หมู่ 5 ตำบลหนองใหญ่ อำเภอนางรอง จังหวัดบุรีรัมย์ 20190
ผู้ประสานงาน	: แผนกสิ่งแวดล้อม
ข้อมูลการติดต่อ	: [REDACTED]

วันที่เก็บตัวอย่าง	: 17/05/2565	วันที่รายงานผล	: 27/05/2565
วันที่รับตัวอย่าง	: 17/05/2565	เจ้าหน้าที่เก็บตัวอย่าง	: [REDACTED]
วันที่วิเคราะห์	: 18-26/05/2565	เจ้าหน้าที่ทดสอบ	: [REDACTED]

ดัชนีที่ตรวจวิเคราะห์	วิธีวิเคราะห์	ผลการวิเคราะห์	มาตรฐาน	หน่วย
		น้ำเสียหลังผ่านระบบบำบัด (บ่อ 8) (พิกัด 47P 0756557E, 1454587N)		
เวลาเก็บตัวอย่าง	-	09:30	-	น.
สภาพตัวอย่าง	Observation	ขุ่นเหลือง ตะกอนเล็กน้อย	-	-
1. pH	Electrometric Method	8.3	5.5-9.0	-
2. Temperature	Laboratory and Field Methods	30	40	°C
3. BOD <sub>5</sub>	5-Day BOD Test, Membrane Electrode Method	5	20	mg/L
4. Total Suspended Solids	Dried at 103-105 °C	19.2	50	mg/L
5. Hydrogen Sulfide	ZnS Precipitation, Iodometric Method	<0.06	1.0	mg/L
6. COD	Closed Reflux, Titrimetric Method	<40	120	mg/L
7. TKN	Semi-Micro-Kjeldahl Method	<LOQ	100	mg/L
8. Total Dissolved Solids*	Dried at 180 °C	342	3,000	mg/L
9. Oil & Grease	Liquid-Liquid Partition-Gravimetric Method	<5	5	mg/L
10. Nickel	Digestion, Inductively Coupled Plasma Method	<0.003	1.0	mg/L
11. Lead	Digestion, Inductively Coupled Plasma Method	<0.002	0.2	mg/L
12. Chromium	Digestion, Inductively Coupled Plasma Method	<0.001	-	mg/L

หมายเหตุ :

Method = Base on Standard Methods for the Examination of Water and Wastewater, APHA, AWWA, WEF. Edition 23<sup>rd</sup>, 2017.

\* = หมายถึง ผลการทดสอบ/ส่วนที่อยู่ในขอบข่ายการรับรอง

LOQ = Limit of Quantitation (TKN <10.0 mg/L)

มาตรฐาน : ประกาศกระทรวงอุตสาหกรรม เรื่อง กำหนดมาตรฐานควบคุมการระบายน้ำทิ้งจากโรงงาน พ.ศ. 2560

- = ไม่มีมาตรฐานกำหนด

27/05/2565

\*\*\*\*\*

ผลวิเคราะห์นี้รับรองเฉพาะตัวอย่างที่ได้ทำการวิเคราะห์ผลทดสอบว่าทดสอบตามตัวอย่างที่ได้รับเท่านั้น  
ห้ามคัดลอกหรือทำสำเนารายงานผลการวิเคราะห์เพียงบางส่วนโดยไม่ได้รับอนุญาตจากห้องปฏิบัติการเป็นลายลักษณ์อักษร

MET-F-7.8-06/Rev.02/02-08-64



บริษัท เอ็ม อี ที จำกัด MET CO.,LTD.

36/659 หมู่ 6 ต.บางรักพัฒนา อ.บางบัวทอง จ. นนทบุรี 11110

36/659 Moo 6, Tambon Bangrakpattana, Amphoe Bangbuaatong,

Changwat Nonthaburi 11110

Tel : 0 2920 1458-9 Fax : 0 2920 1460 E-mail : met\_jj@yahoo.com



หน้า 1/1

TESTING  
No.0198

ค้นฉบับ

REF NO : PM 65/0010-6

REPORT NO. : 051389/2022

### รายงานผลการวิเคราะห์น้ำทิ้ง

ชื่อลูกค้า	: บริษัท พี.เอส.ซี. สตาร์ช โปรดักส์ จำกัด (มหาชน)
สถานที่	: 999 หมู่ 5 ตำบลหนองใหญ่ อำเภอนางรองใหญ่ จังหวัดชลบุรี 20190
ผู้ประสานงาน	: แผนกสิ่งแวดล้อม
ข้อมูลการติดต่อ	: [REDACTED]

วันที่เก็บตัวอย่าง	: 28/06/2565	วันที่รายงานผล	: 12/07/2565
วันที่รับตัวอย่าง	: 28/06/2565	เจ้าหน้าที่เก็บตัวอย่าง	: [REDACTED]
วันที่วิเคราะห์	: 29/06-11/07/2565	เจ้าหน้าที่ทดสอบ	: [REDACTED]

ดัชนีที่ตรวจวิเคราะห์	วิธีวิเคราะห์	ผลการวิเคราะห์	มาตรฐาน	หน่วย
		น้ำเสียก่อนเข้าระบบบำบัด (CL2) (พิกัด 47P 0756307E, 1453890N)		
เวลาเก็บตัวอย่าง	-	07:00	-	น.
สภาพตัวอย่าง	Observation	ขุ่นน้ำตาล ตะกอนมาก	-	-
1. pH	Electrometric Method	6.7	5.5-9.0	-
2. Temperature	Laboratory and Field Methods	33	40	°C
3. BOD <sub>5</sub>	5-Day BOD Test, Membrane Electrode Method	108	20	mg/L
4. Total Suspended Solids	Dried at 103-105 °C	173	50	mg/L
5. Hydrogen Sulfide	ZnS Precipitation, Iodometric Method	2.1	1.0	mg/L
6. COD	Closed Reflux, Titrimetric Method	410	120	mg/L
7. TKN	Semi-Micro-Kjeldahl Method	52.5	100	mg/L
8. Total Dissolved Solids*	Dried at 180 °C	1,690	3,000	mg/L
9. Oil & Grease	Liquid-Liquid Partition-Gravimetric Method	<5	5	mg/L
10. Nickel	Digestion, Inductively Coupled Plasma Method	0.005	1.0	mg/L
11. Lead	Digestion, Inductively Coupled Plasma Method	<0.002	0.2	mg/L
12. Chromium	Digestion, Inductively Coupled Plasma Method	0.003	-	mg/L

หมายเหตุ :

Method = Base on Standard Methods for the Examination of Water and Wastewater, APHA, AWWA, WEF. Edition 23<sup>rd</sup>, 2017.

\* = หมายถึง ผลการทดสอบ/ส่วนที่อยู่ในขอบข่ายการรับรอง

มาตรฐาน : ประกาศกระทรวงอุตสาหกรรม เรื่อง กำหนดมาตรฐานควบคุมการระบายน้ำทิ้งจากโรงงาน พ.ศ. 2560

- = ไม่มีมาตรฐานกำหนด



12/07/2565

\*\*\*\*\*

ผลวิเคราะห์นี้รับรองเฉพาะตัวอย่างที่ได้ทำการวิเคราะห์ทดสอบว่าทดสอบตามตัวอย่างที่ได้รับเท่านั้น  
ห้ามคัดลอกหรือทำสำเนารายงานผลการวิเคราะห์เพียงบางส่วนโดยไม่ได้รับอนุญาตจากห้องปฏิบัติการเป็นลายลักษณ์อักษร

MET-F-7.8-06/Rev.02/02-08-64



บริษัท เอ็ม อี ที จำกัด MET CO.,LTD.

36/659 หมู่ 6 ต.บางรักพัฒนา อ.บางบัวทอง จ. นนทบุรี 11110

36/659 Moo 6, Tambon Bangrakpattana, Amphoe Bangbuatong,

Changwat Nonthaburi 11110

Tel : 0 2920 1458-9 Fax : 0 2920 1460 E-mail : met\_jj@yahoo.com



หน้า 1/1

TESTING  
No.0198

ค้นฉบับ

REF.NO. : PM 65/0010-6

REPORT NO. : 051390/2022

## รายงานผลการวิเคราะห์น้ำทิ้ง

ชื่อลูกค้า	: บริษัท พี.เอส.ซี. สตาร์ช โปรดักส์ จำกัด (มหาชน)
สถานที่	: 999 หมู่ 5 ตำบลหนองใหญ่ อำเภอนางรองใหญ่ จังหวัดชลบุรี 20190
ผู้ประสานงาน	: แผนกสิ่งแวดล้อม
ข้อมูลการติดต่อ	: [REDACTED]

วันที่เก็บตัวอย่าง	: 28/06/2565	วันที่รายงานผล	: 12/07/2565
วันที่รับตัวอย่าง	: 28/06/2565	เจ้าหน้าที่เก็บตัวอย่าง	: [REDACTED]
วันที่วิเคราะห์	: 29/06-11/07/2565	เจ้าหน้าที่ทดสอบ	: [REDACTED]

ดัชนีที่ตรวจวิเคราะห์	วิธีวิเคราะห์	ผลการวิเคราะห์	มาตรฐาน	หน่วย
		น้ำเสียหลังผ่านระบบบำบัด (บ่อ 8) (พิกัด 47P 0756557E, 1454587N)		
เวลาเก็บตัวอย่าง	-	07:00	-	น.
สภาพตัวอย่าง	Observation	ขุ่นน้ำตาล ตะกอนปานกลาง	-	-
1. pH	Electrometric Method	7.6	5.5-9.0	-
2. Temperature	Laboratory and Field Methods	32	40	°C
3. BOD <sub>5</sub>	5-Day BOD Test, Membrane Electrode Method	6	20	mg/L
4. Total Suspended Solids	Dried at 103-105 °C	84.6	50	mg/L
5. Hydrogen Sulfide	ZnS Precipitation, Iodometric Method	<0.06	1.0	mg/L
6. COD	Closed Reflux, Titrimetric Method	107	120	mg/L
7. TKN	Semi-Micro-Kjeldahl Method	15.2	100	mg/L
8. Total Dissolved Solids*	Dried at 180 °C	380	3,000	mg/L
9. Oil & Grease	Liquid-Liquid Partition-Gravimetric Method	<5	5	mg/L
10. Nickel	Digestion, Inductively Coupled Plasma Method	<0.003	1.0	mg/L
11. Lead	Digestion, Inductively Coupled Plasma Method	<0.002	0.2	mg/L
12. Chromium	Digestion, Inductively Coupled Plasma Method	<0.001	-	mg/L

หมายเหตุ :

Method = Base on Standard Methods for the Examination of Water and Wastewater, APHA, AWWA, WEF. Edition 23<sup>rd</sup>, 2017.

\* = หมายถึง ผลการทดสอบ/ส่วนที่อยู่ในขอบข่ายการรับรอง

มาตรฐาน : ประกาศกระทรวงอุตสาหกรรม เรื่อง กำหนดมาตรฐานควบคุมการระบายน้ำทิ้งจากโรงงาน พ.ศ. 2560

- = ไม่มีมาตรฐานกำหนด



12/07/2565

\*\*\*\*\*

ผลวิเคราะห์นี้รับรองเฉพาะตัวอย่างที่ได้ทำการวิเคราะห์ผลทดสอบว่าทดสอบตามตัวอย่างที่ได้รับเท่านั้น  
ห้ามคัดลอกหรือทำสำเนารายงานผลการวิเคราะห์เพียงบางส่วนโดยไม่ได้รับอนุญาตจากห้องปฏิบัติการเป็นลายลักษณ์อักษร

MET-F-7.8-06/Rev.02/02-08-64



## รายงานผลการทดสอบ

ชื่อ-ที่อยู่ลูกค้า บริษัท เอ็ม อี ที จำกัด เลขที่ 36/659 ตำบลบางรักพัฒนา อำเภอบางบัวทอง จังหวัดนนทบุรี 11110 เพื่อ PM65/0452

เลขที่รายงาน : 0378/2565

สถานที่เก็บตัวอย่าง : -

ประเภทตัวอย่าง : น้ำใต้ดิน

ผู้เก็บตัวอย่าง : บริษัท เอ็มเม็กซ์ แอสโซซิเอชัน จำกัด

วันที่เก็บตัวอย่าง : 28 เมษายน 2565

วันที่รับตัวอย่าง : 6 พฤษภาคม 2565

วันที่ทำการทดสอบ : 7 - 26 พฤษภาคม 2565

วันที่รายงานผลการทดสอบ : 27 พฤษภาคม 2565

## ผลการทดสอบ

ลำดับ	จุดเก็บตัวอย่าง	รายการทดสอบ	วิธีทดสอบ	ผลทดสอบ	หน่วย
1	โรงเรียนอนุบาล หนองใหญ่	pH	AWWA, part 4500H <sup>+</sup> B /Electrometric Method	7.1	mg/L
		Total Solids	AWWA, part 2540 B /Dried at 103-105 °C	468	mg/L
		Iron	AWWA, part 3030F, 3120B/Digestion, Inductively Coupled Plasma Method	<1.0	mg/L
		Chloride	AWWA, part 4500-Cl B/Argentometric Method	58.8	mg/L
		Total Hardness	AWWA, part 2340 C /EDTA Titrimetric Method	219.2	mg/L
		Total Coliform Bacteria	AWWA, part 9221C/Multiple-Tube Fermentation Technique	63	MPN/ 100ml
		Nickel	AWWA, part 3030F, 3120B/Digestion, Inductively Coupled Plasma Method	ND	mg/L
		Chromium	AWWA, part 3030F, 3120B/Digestion, Inductively Coupled Plasma Method	ND	mg/L
		Lead	AWWA, part 3030F, 3120B/Digestion, Inductively Coupled Plasma Method	ND	mg/L

วิธีทดสอบ APHA, AWWA, WEF. Standard Methods for the Examination of Water and Wastewater. 23rd ed. Washington, DC: APHA, 2017.

สภาพตัวอย่าง ใส ไม่มีตะกอน

ห้องปฏิบัติการวิเคราะห์เอกชน  
เลขทะเบียน ว-244

ลงชื่อ.....

...ผู้รับรอง

ผู้ควบคุมดูแลห้องปฏิบัติการ

เลขทะเบียน ว-244-ค-6131

รายงานนี้มีผลเฉพาะกับตัวอย่างที่นำมาทดสอบเท่านั้น

รายงานผลต้องไม่ถูกทำสำเนาเฉพาะเพียงบางส่วน ยกเว้นทำทั้งฉบับ โดยไม่ได้รับความยินยอมจากห้องปฏิบัติการ



## รายงานผลการทดสอบ

ชื่อ-ที่อยู่ลูกค้า บริษัท เอ็ม อี ที จำกัด เลขที่ 36/659 ตำบลบางรักพัฒนา อำเภอบางบัวทอง จังหวัดนนทบุรี 11110 เพื่อ PM65/0452

เลขที่รายงาน : 0378/2565

สถานที่เก็บตัวอย่าง : -

ประเภทตัวอย่าง : น้ำใต้ดิน

ผู้เก็บตัวอย่าง : บริษัท เอ็มเม็กซ์ แอสโซซิเอชัน จำกัด

วันที่เก็บตัวอย่าง : 28 เมษายน 2565

วันที่รับตัวอย่าง : 6 พฤษภาคม 2565

วันที่ทำการทดสอบ : 7 - 26 พฤษภาคม 2565

วันที่รายงานผลการทดสอบ : 27 พฤษภาคม 2565

## ผลการทดสอบ

ลำดับ	จุดเก็บตัวอย่าง	รายการทดสอบ	วิธีทดสอบ	ผลทดสอบ	หน่วย
2	บ้านหนองเสือ ข้าง	pH	AWWA, part 4500H <sup>+</sup> B /Electrometric Method	6.1	mg/L
		Total Solids	AWWA, part 2540 B /Dried at 103-105 °C	440	mg/L
		Iron	AWWA, part 3030F, 3120B/Digestion, Inductively Coupled Plasma Method	ND	mg/L
		Chloride	AWWA, part 4500-CL B/Argentometric Method	60.9	mg/L
		Total Hardness	AWWA, part 2340 C /EDTA Titrimetric Method	136.0	mg/L
		Total Coliform Bacteria	AWWA, part 9221C/Multiple-Tube Fermentation Technique	94	MPN/ 100ml
		Nickel	AWWA, part 3030F, 3120B/Digestion, Inductively Coupled Plasma Method	ND	mg/L
		Chromium	AWWA, part 3030F, 3120B/Digestion, Inductively Coupled Plasma Method	ND	mg/L
		Lead	AWWA, part 3030F, 3120B/Digestion, Inductively Coupled Plasma Method	ND	mg/L

วิธีทดสอบ APHA, AWWA, WEF. Standard Methods for the Examination of Water and Wastewater. 23rd ed. Washington, DC: APHA, 2017.

สภาพตัวอย่าง ใส มีตะกอน

ห้องปฏิบัติการวิเคราะห์เอกชน  
เลขทะเบียน ว-244

ลงชื่อ.....

...ผู้รับรอง

ผู้ควบคุมดูแลห้องปฏิบัติการ

เลขทะเบียน ว-244-ค-6131

รายงานนี้มีผลเฉพาะกับตัวอย่างที่นำมาทดสอบเท่านั้น

รายงานผลต้องไม่ถูกทำสำเนาเฉพาะเพียงบางส่วน ยกเว้นทำทั้งฉบับ โดยไม่ได้รับความยินยอมจากห้องปฏิบัติการ

## รายงานผลการทดสอบ

ชื่อ-ที่อยู่ลูกค้า บริษัท เอ็ม อี ที จำกัด เลขที่ 36/659 ตำบลบางรักพัฒนา อำเภอบางบัวทอง จังหวัดนนทบุรี 11110 เพื่อ PM65/0452

เลขที่รายงาน : 0378/2565

สถานที่เก็บตัวอย่าง : -

ประเภทตัวอย่าง : น้ำใต้ดิน

ผู้เก็บตัวอย่าง : บริษัท เอ็มเม็กซ์ แอสโซซิเอชัน จำกัด

วันที่เก็บตัวอย่าง : 28 เมษายน 2565

วันที่รับตัวอย่าง : 6 พฤษภาคม 2565

วันที่ทำการทดสอบ : 7-26 พฤษภาคม 2565

วันที่รายงานผลการทดสอบ : 27 พฤษภาคม 2565

## ผลการทดสอบ

ลำดับ	จุดเก็บตัวอย่าง	รายการทดสอบ	วิธีทดสอบ	ผลทดสอบ	หน่วย
3	บ้านหนอง ตะเคียน	pH	AWWA, part 4500H <sup>+</sup> B /Electrometric Method	5.9	mg/L
		Total Solids	AWWA, part 2540 B /Dried at 103-105 °C	478	mg/L
		Iron	AWWA, part 3030F, 3120B/Digestion, Inductively Coupled Plasma Method	ND	mg/L
		Chloride	AWWA, part 4500-CL B/Argentometric Method	71.1	mg/L
		Total Hardness	AWWA, part 2340 C /EDTA Titrimetric Method	125.6	mg/L
		Total Coliform Bacteria	AWWA, part 9221C/Multiple-Tube Fermentation Technique	ตรวจไม่พบ	MPN/ 100ml
		Nickel	AWWA, part 3030F, 3120B/Digestion, Inductively Coupled Plasma Method	ND	mg/L
		Chromium	AWWA, part 3030F, 3120B/Digestion, Inductively Coupled Plasma Method	ND	mg/L
		Lead	AWWA, part 3030F, 3120B/Digestion, Inductively Coupled Plasma Method	ND	mg/L

วิธีทดสอบ APHA, AWWA, WEF. Standard Methods for the Examination of Water and Wastewater. 23rd ed. Washington, DC: APHA, 2017.

สภาพตัวอย่าง ใส ไม่มีตะกอน

ลงชื่อ.....

...ผู้รับรอง

ผู้ควบคุมดูแลห้องปฏิบัติการ

เลขทะเบียน ว-244-ค-6131

รายงานนี้มีผลเฉพาะกับตัวอย่างที่นำมาทดสอบเท่านั้น

รายงานผลต้องไม่ถูกทำสำเนาเฉพาะเพียงบางส่วน ยกเว้นที่ทั้งฉบับ โดยไม่ได้รับความยินยอมจากห้องปฏิบัติการ

## รายงานผลการทดสอบ

ชื่อ-ที่อยู่ลูกค้า บริษัท เอ็ม อี ที จำกัด เลขที่ 36/659 ตำบลบางรักพัฒนา อำเภอบางบัวทอง จังหวัดนนทบุรี 11110 เพื่อ PM65/0452

เลขที่รายงาน : 0378/2565

สถานที่เก็บตัวอย่าง : -

ประเภทตัวอย่าง : น้ำใต้ดิน

ผู้เก็บตัวอย่าง : บริษัท เอ็มเม็กซ์ แอสโซซิเอชัน จำกัด

วันที่เก็บตัวอย่าง : 28 เมษายน 2565

วันที่รับตัวอย่าง : 6 พฤษภาคม 2565

วันที่ทำการทดสอบ : 7 - 26 พฤษภาคม 2565

วันที่รายงานผลการทดสอบ : 27 พฤษภาคม 2565

## ผลการทดสอบ

ลำดับ	จุดเก็บตัวอย่าง	รายการทดสอบ	วิธีทดสอบ	ผลทดสอบ	หน่วย
4	บ้านหนองใหญ่	pH	AWWA, part 4500H <sup>+</sup> B /Electrometric Method	6.4	mg/L
		Total Solids	AWWA, part 2540 B /Dried at 103-105 °C	244	mg/L
		Iron	AWWA, part 3030F, 3120B/Digestion, Inductively Coupled Plasma Method	<1.0	mg/L
		Chloride	AWWA, part 4500-Cl B/Argentometric Method	28.2	mg/L
		Total Hardness	AWWA, part 2340 C /EDTA Titrimetric Method	110.4	mg/L
		Total Coliform Bacteria	AWWA, part 9221C/Multiple-Tube Fermentation Technique	27	MPN/ 100ml
		Nickel	AWWA, part 3030F, 3120B/Digestion, Inductively Coupled Plasma Method	ND	mg/L
		Chromium	AWWA, part 3030F, 3120B/Digestion, Inductively Coupled Plasma Method	ND	mg/L
		Lead	AWWA, part 3030F, 3120B/Digestion, Inductively Coupled Plasma Method	ND	mg/L

วิธีทดสอบ APHA, AWWA, WEF, Standard Methods for the Examination of Water and Wastewater, 23rd ed. Washington, DC: APHA, 2017.

สภาพตัวอย่าง ใส ไม่มีตะกอน

**EMEX** Environmental  
and Medical Expert  
EMEX ASSOCIATION CO., LTD.ห้องปฏิบัติการวิเคราะห์เอกชน  
เลขทะเบียน ว-244

ลงชื่อ.....

.....ผู้รับรอง

ผู้ควบคุมดูแลห้องปฏิบัติการ

เลขทะเบียน ว-244-ค-6131

รายงานนี้มีผลเฉพาะกับตัวอย่างที่นำมาทดสอบเท่านั้น

รายงานผลต้องไม่ถูกทำสำเนาเฉพาะเพียงบางส่วน ยกเว้นทำทั้งฉบับ โดยไม่ได้รับความยินยอมจากห้องปฏิบัติการ





REF.NO. : PM 65/0452

REPORT NO. : 050942/2022

## รายงานผลการวิเคราะห์น้ำผิวดิน

ชื่อลูกค้า	:	บริษัท พี.เอส.ซี. สตาร์ช โปรดักส์ จำกัด (มหาชน)
สถานที่	:	999 หมู่ 5 ตำบลหนองใหญ่ อำเภอนองใหญ่ จังหวัด ชลบุรี 20190
ผู้ประสานงาน	:	แผนกสิ่งแวดล้อม
ข้อมูลการติดต่อ	:	

วันที่เก็บตัวอย่าง	:	28/04/2565	วันที่รายงานผล	:	13/05/2565
วันที่รับตัวอย่าง	:	28/04/2565	เจ้าหน้าที่เก็บตัวอย่าง	:	
วันที่วิเคราะห์	:	28/04-11/05/2565	เจ้าหน้าที่ทดสอบ	:	

ดัชนีที่ตรวจวิเคราะห์	วิธีวิเคราะห์	ผลการวิเคราะห์	มาตรฐาน	หน่วย
		ห้วยมาบียงหลังห้วยสบสมัน (47P 0757683E, 1457858N)		
เวลาเก็บตัวอย่าง	-	10:45	-	น.
สภาพตัวอย่าง	Observation	ใส เหลือง ตะกอนเล็กน้อย	-	-
1. pH	Electrometric Method	7.3	5.0-9.0	-
2. Total Suspended Solids	Dried at 103-105 °C	15.4	-	mg/L
3. DO	Azide Modification Method	5.3	≥ 4.0	mg/L
4. BOD <sub>5</sub>	5-Day BOD Test, Membrane Electrode Methoc	3	≥ 2.0	mg/L
5. Nickel	Digestion, Inductively Coupled Plasma Method	<0.003	≥ 0.1	mg/L
6. Chromium	Digestion, Inductively Coupled Plasma Method	<0.001	-	mg/L
7. Lead	Digestion, Inductively Coupled Plasma Method	<0.002	≥ 0.05	mg/L

หมายเหตุ :

Method = Base on Standard Methods for the Examination of Water and Wastewater, APHA, AWWA, WEF. Edition 23<sup>rd</sup>, 2017.

มาตรฐาน : ประกาศคณะกรรมการสิ่งแวดล้อมแห่งชาติ ฉบับที่ 8 พ.ศ. 2537 เรื่อง กำหนดมาตรฐานคุณภาพน้ำผิวดิน (ประเภทที่ 3)

- = ไม่มีมาตรฐานกำหนด



Technical Manager

13/05/2565



\*\*\*\*\*

ผลวิเคราะห์รับรองเฉพาะตัวอย่างที่ได้ทำการวิเคราะห์ผลทดสอบว่าทดสอบตามตัวอย่างที่ได้รับเท่านั้น

ห้ามคัดลอกหรือทำสำเนารายงานผลการวิเคราะห์เพียงบางส่วนโดยไม่ได้รับอนุญาตจากห้องปฏิบัติการเป็นลายลักษณ์อักษร





REF.NO. : PM 65/0452

REPORT NO. : 050943/2022

## รายงานผลการวิเคราะห์น้ำผิวดิน

ชื่อลูกค้า	:	บริษัท พี.เอส.ซี. สตาร์ช โปรดักส์ จำกัด (มหาชน)			
สถานที่	:	999 หมู่ 5 ตำบลหนองใหญ่ อำเภอนองใหญ่ จังหวัด ชลบุรี 20190			
ผู้ประสานงาน	:	แผนกสิ่งแวดล้อม			
ข้อมูลการติดต่อ	:				
วันที่เก็บตัวอย่าง	:	28/04/2565	วันที่รายงานผล	:	13/05/2565
วันที่รับตัวอย่าง	:	28/04/2565	เจ้าหน้าที่เก็บตัวอย่าง	:	
วันที่วิเคราะห์	:	28/04-11/05/2565	เจ้าหน้าที่ทดสอบ	:	

ดัชนีที่ตรวจวิเคราะห์	วิธีวิเคราะห์	ผลการวิเคราะห์	มาตรฐาน	หน่วย
		คลอจสารณะก่อนเข้าโครงการ (47P 0759513E, 1453252N)		
เวลาเก็บตัวอย่าง	-	10:00	-	น.
สภาพตัวอย่าง	Observation	ขุ่นเหลือง ตะกอนเล็กน้อย	-	-
1. pH	Electrometric Method	7.6	5.0-9.0	-
2. Total Suspended Solids	Dried at 103-105 °C	31.6	-	mg/L
3. DO	Azide Modification Method	9.8	≥4.0	mg/L
4. BOD <sub>5</sub>	5-Day BOD Test, Membrane Electrode Method	4	≥2.0	mg/L
5. Nickel	Digestion, Inductively Coupled Plasma Method	<0.003	≥0.1	mg/L
6. Chromium	Digestion, Inductively Coupled Plasma Method	<0.001	-	mg/L
7. Lead	Digestion, Inductively Coupled Plasma Method	<0.002	≥0.05	mg/L

หมายเหตุ :

Method = Base on Standard Methods for the Examination of Water and Wastewater, APHA, AWWA, WEF. Edition 23<sup>rd</sup>, 2017.

มาตรฐาน : ประกาศคณะกรรมการสิ่งแวดล้อมแห่งชาติ ฉบับที่ 8 พ.ศ. 2537 เรื่อง กำหนดมาตรฐานคุณภาพน้ำผิวดิน (ประเภทที่ 3)

- = ไม่มีมาตรฐานกำหนด



Technical Manager

13/05/2565



\*\*\*\*\*

ผลวิเคราะห์นี้รับรองเฉพาะตัวอย่างที่ได้ทำการวิเคราะห์ผลทดสอบว่าทดสอบตามตัวอย่างที่ได้รับเท่านั้น

ห้ามคัดลอกหรือทำสำเนารายงานผลการวิเคราะห์เพียงบางส่วนโดยไม่ได้รับอนุญาตจากห้องปฏิบัติการเป็นลายลักษณ์อักษร



REF.NO. : PM 65/0452

REPORT NO. : 050944/2022

## รายงานผลการวิเคราะห์น้ำผิวดิน

ชื่อลูกค้า	:	บริษัท พี.เอส.ซี. สตาร์ช โปรดักส์ จำกัด (มหาชน)
สถานที่	:	999 หมู่ 5 ตำบลหนองใหญ่ อำเภอนองใหญ่ จังหวัด ชลบุรี 20190
ผู้ประสานงาน	:	แผนกสิ่งแวดล้อม
ข้อมูลการติดต่อ	:	

วันที่เก็บตัวอย่าง	:	28/04/2565	วันที่รายงานผล	:	13/05/2565
วันที่รับตัวอย่าง	:	28/04/2565	เจ้าหน้าที่เก็บตัวอย่าง	:	
วันที่วิเคราะห์	:	28/04-11/05/2565	เจ้าหน้าที่ทดสอบ	:	

ดัชนีที่ตรวจวิเคราะห์	วิธีวิเคราะห์	ผลการวิเคราะห์	มาตรฐาน	หน่วย
		ได้ฝ่ายหนองใหญ่ (47P 0758782E, 1454609N)		
เวลาเก็บตัวอย่าง	-	10:30	-	น.
สภาพตัวอย่าง	Observation	ใส เหลือง ตะกอนเล็กน้อย	-	-
1. pH	Electrometric Method	7.8	5.0-9.0	-
2. Total Suspended Solids	Dried at 103-105 °C	18.8	-	mg/L
3. DO	Azide Modification Method	4.9	≥4.0	mg/L
4. BOD <sub>5</sub>	5-Day BOD Test, Membrane Electrode Methoc	3	≥2.0	mg/L
5. Nickel	Digestion, Inductively Coupled Plasma Method	<0.003	≥0.1	mg/L
6. Chromium	Digestion, Inductively Coupled Plasma Method	<0.001	-	mg/L
7. Lead	Digestion, Inductively Coupled Plasma Method	<0.002	≥0.05	mg/L

หมายเหตุ :

Method = Base on Standard Methods for the Examination of Water and Wastewater, APHA, AWWA, WEF. Edition 23<sup>rd</sup>, 2017.

มาตรฐาน : ประกาศคณะกรรมการสิ่งแวดล้อมแห่งชาติ ฉบับที่ 8 พ.ศ. 2537 เรื่อง กำหนดมาตรฐานคุณภาพน้ำผิวดิน (ประเภทที่ 3)

- = ไม่มีมาตรฐานกำหนด

Technical Manager

13/05/2565



\*\*\*\*\*

ผลวิเคราะห์นี้รับรองเฉพาะตัวอย่างที่ได้ทำการวิเคราะห์ผลทดสอบว่าทดสอบตามตัวอย่างที่ได้รับเท่านั้น

ห้ามคัดลอกหรือทำสำเนารายงานผลการวิเคราะห์เพียงบางส่วนโดยไม่ได้รับอนุญาตจากห้องปฏิบัติการเป็นลายลักษณ์อักษร



REF.NO. : PM 65/0452

REPORT NO. : 050945/2022

## รายงานผลการวิเคราะห์น้ำผิวดิน

ชื่อลูกค้า	: บริษัท พี.เอส.ซี. สตาร์ช โปรดักส์ จำกัด (มหาชน)
สถานที่	: 999 หมู่ 5 ตำบลหนองใหญ่ อำเภอนองใหญ่ จังหวัด ชลบุรี 20190
ผู้ประสานงาน	: แผนกสิ่งแวดล้อม
ข้อมูลการติดต่อ	: [REDACTED]

วันที่เก็บตัวอย่าง	: 28/04/2565	วันที่รายงานผล	: 13/05/2565
วันที่รับตัวอย่าง	: 28/04/2565	เจ้าหน้าที่เก็บตัวอย่าง	: [REDACTED]
วันที่วิเคราะห์	: 28/04-11/05/2565	เจ้าหน้าที่ทดสอบ	: [REDACTED]

ดัชนีที่ตรวจวิเคราะห์	วิธีวิเคราะห์	ผลการวิเคราะห์	มาตรฐาน	หน่วย
		อ้างอิงน้ำของโครงการ (47P 0757304E, 1453742N)		
เวลาเก็บตัวอย่าง	-	11:15	-	น.
สภาพตัวอย่าง	Observation	ขุ่นเหลือง ตะกอนเล็กน้อย	-	-
1. pH	Electrometric Method	8.8	5.5-9.0	-
2. Total Suspended Solids	Dried at 103-105 °C	49.8	≥50	mg/L
3. DO	Azide Modification Method	9.4	-	mg/L
4. BOD <sub>5</sub>	5-Day BOD Test, Membrane Electrode Methoc	3	≥20	mg/L
5. Nickel	Digestion, Inductively Coupled Plasma Method	<0.003	≥1	mg/L
6. Chromium	Digestion, Inductively Coupled Plasma Method	<0.001	-	mg/L
7. Lead	Digestion, Inductively Coupled Plasma Method	<0.002	≥0.2	mg/L

หมายเหตุ :

Method = Base on Standard Methods for the Examination of Water and Wastewater, APHA, AWWA, WEF. Edition 23<sup>rd</sup>, 2017.

มาตรฐาน : ประกาศกระทรวงอุตสาหกรรม เรื่อง กำหนดมาตรฐานควบคุมการระบายน้ำทิ้งจากโรงงาน พ.ศ. 2560

- : ไม่มีมาตรฐานกำหนด

.....

Technical Manager  
13/05/2565

\*\*\*\*\*

ผลวิเคราะห์นี้รับรองเฉพาะตัวอย่างที่ได้ทำการวิเคราะห์ผลทดสอบว่าทดสอบตามตัวอย่างที่ได้รับเท่านั้น

ห้ามคัดลอกหรือทำสำเนารายงานผลการวิเคราะห์เพียงบางส่วนโดยไม่ได้รับอนุญาตจากห้องปฏิบัติการเป็นลายลักษณ์อักษร